DailyMedia
Il quotidiano della comunicazione
anno XXVII 193
venerdì 17 novembre 2017 p. 27

24ORE BUSINESS SCHOOL MILANO
Il Sole 24 ORE
DIGITAL STRATEGIC PLANNING
MILANO, DAL 24 NOVEMBRE 2017 - 3ª EDIZIONE
FORMULA PART TIME - 6 WEEKEND NON CONSECUTIVI
GRUPPO 24 ORE

Eventi Wired Trends 2018 e Wired Digital Day: al via i prossimi appuntamenti organizzati da Wired Italia a Milano e, per la prima volta, anche nell'Italia del Sud

L'obiettivo è quello di raccontare i trend dell'innovazione che caratterizzeranno il prossimo anno negli ambiti di media, tecnologia, scienza, lavoro, economia, ambiente, energia, politica

Wired Italia organizza a partire dalla fine del mese una serie di eventi, approdando per la prima volta nel Sud Italia. Il primo progetto è Wired Trends 2018, nato da una collaborazione tra il brand Condé Nast e la multinazionale delle ricerche di mercato Ipsos. L'obiettivo è quello di raccontare attraverso tutte le piattaforme di Wired Italia i trend dell'innovazione che caratterizzeranno il prossimo anno negli ambiti di media, tecnologia, scienza, lavoro, economia, ambiente, energia, politica. Temi che saranno

affrontati anche nelle pagine del numero di dicembre e approfonditi attraverso 4 incontri rivolti a un target business organizzati presso la Microsoft House a Milano il 27 novembre, 1, 13 e 14 dicembre. L'evento – rivolto a manager, startupper, player del Sistema Innovazione, studenti ma anche gli utenti di Wired che potranno registrarsi al link bit.ly/WiredTrends2018 – è stato reso possibile dalla collaborazione di una serie di partner. Featuring with Ipsos; Forward Partner: Fastweb; Partner Media: Sky Italia; Talent Partner: Adecco; Sustainability partner: Comieco; Bleisure Partner: Meliá Hotels International; Thanks to Microsoft.

Wired Digital Day

È con lo scopo di sensibilizzare l'opinione pubblica e celebrare l'innovazione, la tecnologia e l'eccellenza come elementi chiave per la crescita e lo sviluppo economico, culturale, sociale e dell'informazione del nostro Paese che Wired Italia approda per la prima volta nel Sud Italia, con Wired Digital Day. La manifestazione, aperta al pubblico, si terrà il 5 dicembre a Bari, presso la Fiera del levante ed è organizzata in collaborazione con Regione Puglia e Puglia Sviluppo per rispondere all'esigenza di creare un rapporto più stretto e dialettico tra il mondo dei media, degli imprenditori, delle istituzioni e della

Ritaglio stampa ad uso esclusivo del destinatario, non riproducibile.

WIRED ORGANIZZA I WIRED TRENDS 2018 CON IPSOS AMILANO E IL WIRED DIGITAL DAY A BARI

Wired Italia organizzerà a partire dalla fine del mese una serie di eventi, approdando per la prima volta nel Sud Italia. Il primo progetto è Wired Trends 2018, nato da una collaborazione tra il brand Condé Nast e la multinazionale delle ricerche di mercato Ipsos. L'obiettivo è quello di raccontare attraverso tutte le piattaforme di Wired Italia i trend dell'innovazione che caratterizzeranno il prossimo anno negli ambiti di media, tecnologia, scienza, lavoro, economia, ambiente, energia, politica. Temi che saranno affrontati anche nelle pagine del numero di dicembre e approfonditi attraverso 4 incontri rivolti a un target business organizzati presso la Microsoft House a Milano il 27 novembre, 1, 13 e 14 dicembre. L'evento – rivolto a manager, startupper, player del Sistema Innovazione, studenti ma anche gli utenti di Wired che potranno registrarsi al link bit.ly/WiredTrends2018 – è stato reso possibile dalla collaborazione di una serie di partner. Featuring with Ipsos; Forward Partner: Fastweb; Partner Media: Sky Italia; Talent Partner: Adecco; Sustainability partner: Comieco; Bleisure Partner: Meliá Hotels International; Thanks to Microsoft. È con lo scopo di sensibilizzare l'opinione pubblica e celebrare l'innovazione, la tecnologia e l'eccellenza come elementi chiave per la crescita e lo sviluppo economico, culturale, sociale e dell'informazione del nostro Paese che Wired Italia approda per la prima volta nel Sud Italia, con Wired Digital Day. La manifestazione, aperta al pubblico, si terrà il 5 dicembre a Bari, presso la Fiera del levante ed è organizzata in collaborazione con Regione Puglia e Puglia Sviluppo per rispondere all'esigenza di creare un rapporto più` stretto e dialettico tra il mondo dei media, degli imprenditori, delle istituzioni e della formazione, della ricerca e della cultura. Per registrarsi: bit.ly/WiredDigitalDay

Ritaglio stampa ad uso esclusivo del destinatario, non riproducibile.

16 novembre 2017

Wired Trends 2018 e Wired Digital Day: i prossimi eventi organizzati da Wired Italia a Milano e, per la prima volta, nel sud Italia

Categoria: Sponsorship, partnership, eventi e award, Comunicazione online, siti e concorsi web

Wired Italia organizzerà a partire dalla fine del mese una serie di eventi, approdando per la prima volta nel Sud Italia.

Il primo progetto è Wired Trends 2018, nato da una collaborazione tra il brand Condé Nast e la multinazionale delle ricerche di mercato Ipsos. L'obiettivo è quello di raccontare attraverso tutte le piattaforme di Wired Italia i trend dell'innovazione che caratterizzeranno il prossimo anno negli ambiti di media, tecnologia, scienza, lavoro, economia, ambiente, energia, politica. Temi che saranno affrontati anche nelle pagine del numero di dicembre e approfonditi attraverso 4 incontri rivolti a un target business organizzati presso la Microsoft House a Milano il 27 novembre, 1, 13 e 14 dicembre.

L'evento – rivolto a manager, startupper, player del Sistema Innovazione, studenti ma anche gli utenti di Wired che potranno registrarsi al link bit.ly/WiredTrends2018 – è stato reso possibile dalla collaborazione di una serie di partner. Featuring with Ipsos; Forward Partner: Fastweb; Partner Media: Sky Italia; Talent Partner: Adecco; Sustainability partner: Comieco; Bleisure Partner: Meliá Hotels International; Thanks to Microsoft.

È con lo scopo di sensibilizzare l'opinione pubblica e celebrare l'innovazione, la tecnologia e l'eccellenza come elementi chiave per la crescita e lo sviluppo economico, culturale, sociale e dell'informazione del nostro Paese che Wired Italia approda per la prima volta nel Sud Italia, con Wired Digital Day.

La manifestazione, aperta al pubblico, si terrà il 5 dicembre a Bari, presso la Fiera del levante ed è organizzata in collaborazione con Regione Puglia e Puglia Sviluppo per rispondere all'esigenza di creare un rapporto più stretto e dialettico tra il mondo dei media, degli imprenditori, delle istituzioni e della formazione, della ricerca e della cultura. Per registrarsi: bit.ly/WiredDigitalDay

« Audimovie: la società di ricerche... K2 e Frisbee protagonisti a G!...»
<- Indietro a: News

GLI OPERATORI DELLA COMUNICAZIONE
INNOVATION
SANGALLI M&C
SILVANO GUIDONE & ASSOCIATI
SOTTOSOPRA
STUDIOWIKI
TEND
TICIA ARIGO ADVERTISING
TIMMAGINE
TRUE COMPANY
WE ARE SOCIAL
ZERO
AGENZIE MEDIA
MAXUS
MEDIA ITALIA
ZENITH
CASE DI PRODUZIONE
CLICCA QUI PER VEDERE TUTTI GLI OPERATORI

 © Media Key srl - p.iva 06257230158

Ritaglio stampa ad uso esclusivo del destinatario, non riproducibile.

BRAND NEWS

venerdì 17 novembre 2017

quotidiano di brand marketing, comunicazione, media, web & digital, pubblicità, design

MEDIA EVENTI

PAG. 13

ITALIA

EVENTI

Wired organizza a Milano i Wired Trends 2018 insieme a Ipsos e a Bari il Wired Digital Day

Wired Italia organizzerà a partire dalla fine del mese una serie di eventi, approdando per la prima volta nel Sud Italia.

Il primo progetto è Wired Trends 2018, nato da una collaborazione tra il brand Condé Nast e la multinazionale delle ricerche di mercato Ipsos.

L'obiettivo è quello di raccontare attraverso tutte le piattaforme di Wired Italia i trend dell'innovazione che caratterizzeranno il prossimo anno negli ambiti di media, tecnologia, scienza, lavoro, economia, ambiente, energia, politica. Temi che saranno affrontati anche nelle pagine del numero di dicembre e approfonditi attraverso 4 incontri rivolti a un target business organizzati presso la Microsoft House a Milano il 27 novembre, 1, 13 e 14 dicembre.

L'evento – rivolto a manager, startupper, player del Sistema Innovazione, studenti ma anche gli utenti di Wired che potranno registrarsi al link bit.ly/WiredTrends2018 – è stato reso possibile dalla collaborazione di una serie di partner. Featuring with Ipsos; Forward Partner: Fastweb; Partner Media: Sky Italia; Talent Partner: Adecco; Sustainability partner: Comieco; Bleisure Partner: Meliá Hotels International; Thanks to Microsoft.

È con lo scopo di sensibilizzare l'opinione pubblica e celebrare l'innovazione, la tecnologia e l'eccellenza come elementi chiave per la crescita e lo sviluppo economico, culturale, sociale e dell'informazione del nostro Paese che Wired Italia approda per la prima volta nel Sud Italia, con Wired Digital Day.

La manifestazione, aperta al pubblico, si terrà il 5 dicembre a Bari, presso la Fiera del levante ed è organizzata in collaborazione con Regione Puglia e Puglia Sviluppo per rispondere all'esigenza di creare un rapporto più stretto e dialettico tra il mondo dei media, degli imprenditori, delle istituzioni e della formazione, della ricerca e della cultura.

ITALIA

AD TECH

Antevenio a Iab Forum con il workshop 'Post-click Marketing'

La continua evoluzione tecnologica sta portando il mercato del digital marketing sempre più verso la performance. Il mondo delle performance è una grande opportunità perché permette di stabilire con clienti relazioni sostenibili e scalabili nel tempo. Ma non sempre si è in grado di analizzare il loro andamento per interpretare al meglio i dati e i risultati delle campagne a performance. Antevenio Italia affronta queste tematiche nel corso di un workshop durante il prossimo IAB FORUM di Milano con un intervento dal titolo "Post-click Marketing – Il lato umano delle performance digitali" (29 Novembre, ore 16.30, Sala Yellow 2).

TODAY Pubblicità Italia

Quotidiano

Data 17-11-2017
Pagina 11
Foglio 1

WIRED ITALIA APPRODA PER LA PRIMA VOLTA NEL SUD ITALIA CON WIRED DIGITAL DAY

WIRED TRENDS: CON CONDÉ NAST E IPSOS 4 APPUNTAMENTI SUL FUTURO

Il primo progetto è **Wired Trends 2018**, nato da una collaborazione tra il brand **Condé Nast** e la multinazionale delle ricerche di mercato **Ipsos**. L'obiettivo è quello di raccontare attraverso tutte le piattaforme di *Wired Italia* i trend dell'innovazione che caratterizzeranno il prossimo anno negli ambiti di media, tecnologia, scienza, lavoro, economia, ambiente, energia, politica. Temi che saranno affrontati anche nelle pagine del numero di dicembre e approfonditi attraverso 4 incontri rivolti a un target business organizzati presso la Microsoft House a Milano il 27 novembre, 1, 13 e 14 dicembre. L'evento - rivolto a manager, startupper, player del Sistema Innovazione, studenti ma anche gli utenti di Wired che potranno registrarsi su bit.ly/WiredTrends2018 - è stato reso possibile dalla collaborazione di una serie di partner: Ipsos, **Fastweb**, **Sky Italia**, **Adecco**, **Comieco**, **Meliá Hotels International** e **Microsoft**. Con lo scopo di sensibilizzare l'opinione pubblica e celebrare l'innovazione, la tecnologia e l'eccellenza come elementi chiave per la crescita e lo sviluppo economico, culturale, sociale e dell'informazione del nostro Paese *Wired Italia* approda per la prima volta nel Sud Italia, con **Wired Digital Day**. La manifestazione, aperta al pubblico, si terrà il 5 dicembre a Bari, presso la Fiera del levante ed è organizzata in collaborazione con **Regione Puglia** e **Puglia Sviluppo** per rispondere all'esigenza di creare un rapporto più stretto e dialettico tra il mondo dei media, degli imprenditori, delle istituzioni e della formazione, della ricerca e della cultura. Per registrarsi: bit.ly/WiredDigitalDay.

TODAY Pubblicità Italia

Media & Multimedia

Paolo Matteo Cozzi è il nuovo direttore di Auto, Pasquale Di Santillo il suo vice

'Il contadino cerca moglie', brillante esordio per la terza stagione su FoxLife

WIRED TRENDS: CON CONDÉ NAST E IPSOS 4 APPUNTAMENTI SUL FUTURO

Codice abbonamento: 104717

Ritaglio stampa ad uso esclusivo del destinatario, non riproducibile.

ACCEDI FULLSCREEN

METEO OROSCOPO
GIOCHI SHOPPING
CASA

affaritaliani.it 21 ANNI
Il primo quotidiano digitale, dal 1996

Fondatore e direttore
Angelo Maria Perrino

POLITICA ESTERI ECONOMIA CRONACHE CULTURE COSTUME SPETTACOLI SPORT MILANO ROMA
PALAZZI & POTERE LAVORO MARKETING MEDIATECH FOOD SALUTE MOTORI VIAGGI FOTO aiTV

Home > MilanoItalia > Wired Trends 2018 e Wired Digital Day: quattro appuntamenti a Milano

Venerdì, 17 novembre 2017 - 17:16:00

Wired Trends 2018 e Wired Digital Day: quattro appuntamenti a Milano

Wired Italia organizzerà a partire dalla fine del mese una serie di eventi, approdando per la prima volta nel Sud Italia

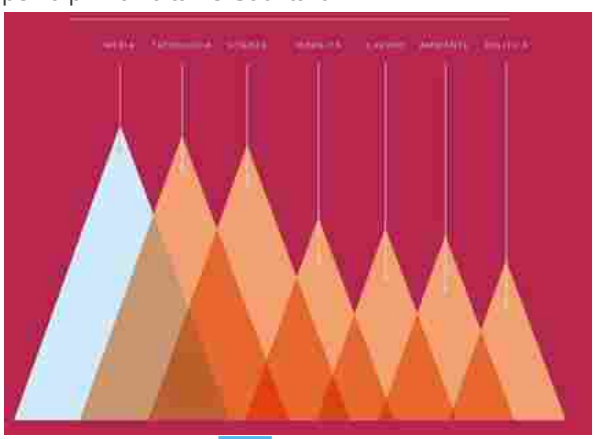

Wired Trends 2018

Wired Italia organizzerà a partire dalla fine del mese una serie di eventi, approdando per la prima volta nel Sud Italia.

Il primo progetto è **Wired Trends 2018**, nato da una collaborazione tra il brand Condé Nast e la multinazionale delle ricerche di mercato Ipsos. L'obiettivo è quello di raccontare attraverso tutte le piattaforme di Wired Italia i trend dell'innovazione che caratterizzeranno il prossimo anno negli ambiti di media, tecnologia, scienza, lavoro, economia, ambiente, energia, politica. Temi che saranno affrontati anche nelle pagine del numero di dicembre e approfonditi attraverso 4 incontri rivolti a un target business organizzati **presso la Microsoft House a Milano il 27 novembre, 1, 13 e 14 dicembre.**

L'evento – rivolto a manager, startupper, player del Sistema Innovazione, studenti ma anche gli utenti di Wired che potranno registrarsi al link bit.ly/WiredTrends2018 – è stato reso possibile dalla collaborazione di una serie di partner. Featuring with Ipsos; Forward Partner: Fastweb; Partner Media: Sky Italia; Talent Partner: Adecco;

NEWS FOTO VIDEO
Più visti del giorno | Più visti della settimana | Più visti del mese

Incontrada fa i conti con figlia "Scomparsa": attenti ai social

Molestie sessuali, Rocco Siffredi: "ecco il mio provino all'attrice porno"

Lato B hot su Instagram per Antonella Fiordelisi

VIDEO: Roberta Gemma cerca uomini. Casting aperto per 48 ore

L'ultima gaffe di Di Maio: la Russia è un paese del Mediterraneo

Le star che sono arrivate vergini al matrimonio

Codice abbonamento: 104717

Ritaglio stampa ad uso esclusivo del destinatario, non riproducibile.

Sustainability partner: Comieco; Bleisure Partner: Meliá Hotels International; Thanks to Microsoft.

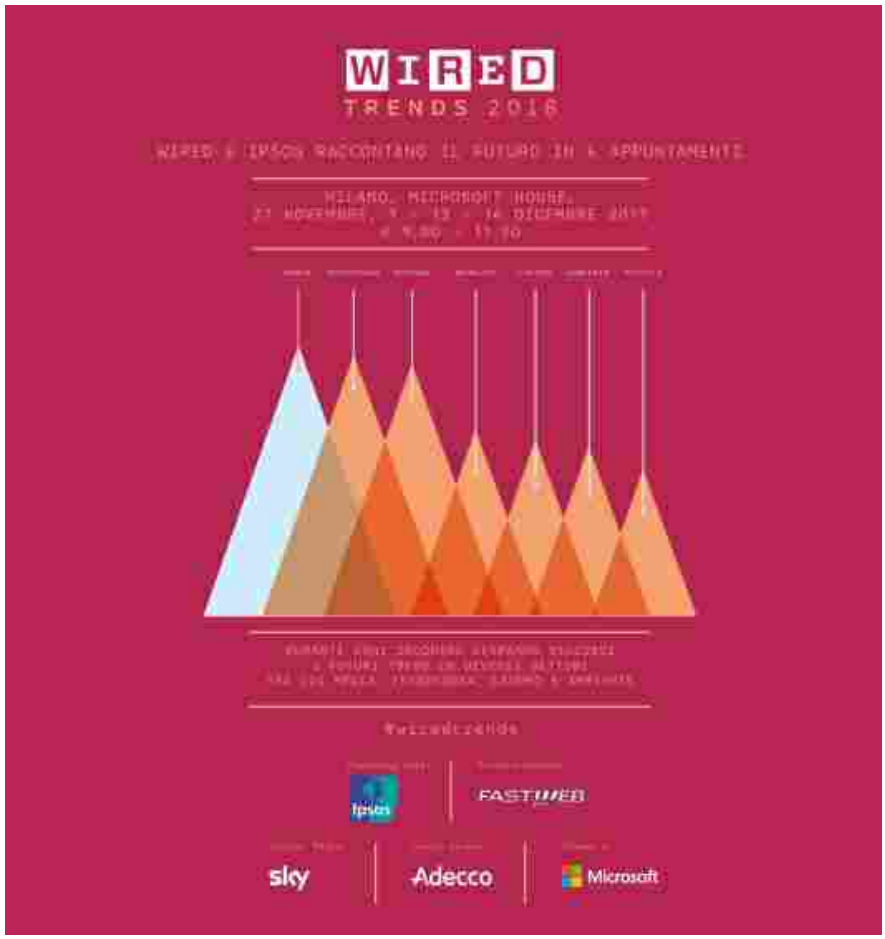

Wired Trends 2018: il programma

È con lo scopo di sensibilizzare l'opinione pubblica e celebrare l'innovazione, la tecnologia e l'eccellenza come elementi chiave per la crescita e lo sviluppo economico, culturale, sociale e dell'informazione del nostro Paese che Wired Italia approda per la prima volta nel Sud Italia, con **Wired Digital Day**.

La manifestazione, aperta al pubblico, si terrà il 5 dicembre a Bari, presso la Fiera del levante ed è organizzata in collaborazione con Regione Puglia e Puglia Sviluppo per rispondere all'esigenza di creare un rapporto più stretto e dialettico tra il mondo dei media, degli imprenditori, delle istituzioni e della formazione, della ricerca e della cultura.

TAGS: WIRED TRENDS 2018 WIRED DIGITAL DAY

SHOPPING PER VOI

Sex scandal Spacey: dall'Old Vic 20 testimonianze di molestie

Crozza Mattarella, la disperazione per Italia-Svezia

Farinetti, video choc: "Sarei un delinquente..."FICO Eataly e l'inceneritore

Incredibile schianto al passaggio a livello

Zurich Connect ti permette di risparmiare sull'assicurazione auto senza compromessi sulla qualità del servizio. Scopri la polizza auto e fai un preventivo

Motori

Nuova 308 GTi by Peugeot Sport 272 CV da domare

Codice abbonamento: 104717

Ritaglio stampa ad uso esclusivo del destinatario, non riproducibile.

WIRED ORGANIZZA A MILANO I WIRED TRENDS 2018 INSIEME A IPSOS E A BARI IL WIRED DIGITAL DAY

Wired Italia organizzerà a partire dalla fine del mese una serie di eventi, approdando per la prima volta nel Sud Italia. Il primo progetto è Wired Trends 2018, nato da una collaborazione tra il brand Condé Nast e la multinazionale delle ricerche di mercato Ipsos.

L'obiettivo è quello di raccontare attraverso tutte le piattaforme di Wired Italia i trend dell'innovazione che caratterizzeranno il prossimo anno negli ambiti di media, tecnologia, scienza, lavoro, economia, ambiente, energia, politica. Temi che saranno affrontati anche nelle pagine del numero di dicembre e approfonditi attraverso 4 incontri rivolti a un target business organizzati presso la Microsoft House a Milano il 27 novembre, 1, 13 e 14 dicembre. L'evento – rivolto a manager, startupper, player del Sistema Innovazione, studenti ma anche gli utenti di Wired che potranno registrarsi al link bit.ly/WiredTrends2018 – è stato reso possibile dalla collaborazione di una serie di partner. Featuring with Ipsos; Forward Partner: Fastweb; Partner Media: Sky Italia; Talent Partner: Adecco; Sustainability partner: Comieco; Bleisure Partner: Meliá Hotels International; Thanks to Microsoft. È con lo scopo di sensibilizzare l'opinione pubblica e celebrare l'innovazione, la tecnologia e l'eccellenza come elementi chiave per la crescita e lo sviluppo economico, culturale, sociale e dell'informazione del nostro Paese che Wired Italia approda per la prima volta nel Sud Italia, con Wired Digital Day. La manifestazione, aperta al pubblico, si terrà il 5 dicembre a Bari, presso la Fiera del levante ed è organizzata in collaborazione con Regione Puglia e Puglia Sviluppo per rispondere all'esigenza di creare un rapporto più` stretto e dialettico tra il mondo dei media, degli imprenditori, delle istituzioni e della formazione, della ricerca e della cultura. Wired organizza a Milano i Wired Trends 2018 insieme a Ipsos e a Bari il Wired Digital Day ultima modifica: 2017-11-17T12:07:21+00:00 da editorbrand01

Codice abbonamento: 104717

Ritaglio stampa ad uso esclusivo del destinatario, non riproducibile.

Wired Trends 2018 e Wired Digital Day: quattro appuntamenti a Milano

Wired Italia organizzerà a partire dalla fine del mese una serie di eventi, approdando per la prima volta nel Sud Italia

Wired Italia organizzerà a partire dalla fine del mese una serie di eventi, approdando per la prima volta nel Sud Italia.

Il primo progetto è Wired Trends 2018, nato da una collaborazione tra il brand Condé Nast e la multinazionale delle ricerche di mercato Ipsos. L'obiettivo è quello di raccontare attraverso tutte le piattaforme di Wired Italia i trend dell'innovazione che caratterizzeranno il prossimo anno negli ambiti di media, tecnologia,...
la provenienza: Affari Italiani Milano

Powered by Google

Il bello della Sardegna nella testa di due designer

Piano ambientale: sarà confronto duro

Cosenza, scandalo scuola: scoperti 33 insegnanti con diplomi falsi

Scherma: Alice Ferri seconda nel torneo nazionale Under 14 di...

Come si stanno preparando gli azzurri alla partita decisiva

Brucia una fabbrica a Pianezza: colonna di fumo visibile a chilometri di...

Trullo, assaltano e rapinano un alimentari: cinque romeni presi dai carabinieri

Pane e Nutella da record per i bambini della Repubblica Centrafricana

Codice abbonamento: 104717

Ritaglio stampa ad uso esclusivo del destinatario, non riproducibile.

WIRED DIGITAL DAY SBARCA PER LA PRIMA VOLTA IN PUGLIA E ARRIVA A BARI IL 5 DICEMBRE

Il 5 dicembre, Wired Italia, brand editoriale sinonimo di innovazione, tecnologia e ricerca, approda per la prima volta nel Sud Italia, in Puglia, con Wired Digital Day. Un evento che ha lo scopo di sensibilizzare il tessuto industriale e l'opinione pubblica e celebrare l'innovazione, la tecnologia e l'eccellenza come elementi chiave per la crescita e lo sviluppo economico, culturale e sociale del nostro Paese. La manifestazione, aperta al pubblico, si terrà a Bari, nel Centro Congressi della Fiera del Levante ed è organizzata in collaborazione con Regione Puglia, Puglia Sviluppo, ARTI - Agenzia regionale per la tecnologia e l'innovazione e InnovaPuglia SpA. Durante la giornata, dalle 9.30 alle 18.30, si avrà la possibilità di conoscere le migliori startup del territorio pugliese e di assistere a speech e interviste ad alcuni protagonisti del mondo dell'innovazione. Dall'economista Anna Giunta, che, prendendo spunto dalla sua recente pubblicazione "Che cosa sa fare l'Italia"evidenzierà quei fattori abilitanti che possono consentire alle imprese di fare il salto dimensionale necessario per diventare meno familiste, più produttive e innovative, al professor Riccardo Zecchina, che affronterà il tema dell'intelligenza artificiale applicato alle imprese. E poi ancora Stefano Iacus, dell'Università degli Studi di Milano, per capire meglio i Big Data, Massimo Canducci per parlare di Innovation Management e Simona Macellari per discutere di Blockchain e Fintech. Si parlerà anche di medicina e salute, con le promesse dell'ibernazione raccontate da Matteo Cerri, mentre Antonio Moschetta e Lorenzo De Michielidescriveranno: il primo lo stretto rapporto tra DNA e alimentazione, il secondo come la robotica permetta, grazie a esoscheletri e arti robotici, di dare autonomia a pazienti paraplegici, velocizzando e rendendo più efficaci le terapie riabilitative. Inoltre, con Gianvito Lanzolla e Roberto Bianco, si discuterà di Industria 4.0, mentre Massimiliano Ventimiglia approfondirà il tema della formazione delle competenze degli imprenditori del futuro. Infine, si parlerà anche dell'impatto dell'innovazione tecnologica sullo sviluppo dell'industria turistica, grazie agli interventi di Martha Friel e di Armando Peres, presidente del Comitato Turismo dell'OCSE. Presente anche il Presidente della Regione Puglia, Michele Emiliano, intervistato dal direttore di Wired, Federico Ferrazza, su come il territorio da lui amministrato stia rispondendo alle sfide della contemporaneità. "La Regione Puglia – sottolinea il presidente Michele Emiliano – ha messo in moto la macchina dell'innovazione. Non l'ha fatto a parole, ma spingendo le imprese ad innovare per accedere agli strumenti di incentivazione regionale. E le imprese l'hanno fatto. Hanno lavorato con le università e i centri di ricerca, hanno collaborato con altre aziende e con i distretti. Hanno ridisegnato la geografia economica della Puglia. Molte di esse sono sopravvissute alla crisi a colpi di valore aggiunto. Sono arrivate sui mercati esteri e stanno agganciando la ripresa. Questo è il potere dell'innovazione. Con l'evento di Wired, una prima volta in Puglia, accendiamo i riflettori su un mondo che non tutti conoscono, perché i pugliesi di tutte le età, soprattutto i più giovani, possano vivere una vera e propria immersione nel futuro". "La Puglia è strategica nel futuro dell'Italia. Oltre a ospitare uno dei tre politecnici, le esperienze imprenditoriali nell'aerospazio, della green economy, della meccanica, della meccatronica e in altri settori altamente tecnologici, fanno della Regione uno dei luoghi più innovativi del Paese. Per questo è il luogo ideale per portare per la prima volta un evento di Wired al sud", commenta Federico Ferrazza, direttore di Wired Italia. "Nel corso di questo evento – aggiunge l'assessore allo Sviluppo economico Michele Mazzarano – mostreremo con esempi concreti dove è arrivata l'innovazione made in Puglia e da dove riparte. Perché nell'innovazione ogni traguardo è un nuovo punto di partenza. Oggi innovazione significa per noi investimenti per ricerca e sviluppo per oltre 550 milioni di euro da parte delle

Ritaglio stampa ad uso esclusivo del destinatario, non riproducibile.

imprese del territorio grazie agli incentivi regionali. Gli investimenti di oggi e quelli degli ultimi dieci anni hanno contribuito a far levitare l'incidenza dei settori altamente innovativi sul valore delle nostre esportazioni dal 22% del 2006 al 59% di dieci anni dopo. Se è vero che abbiamo fatto un bel pezzo di strada, l'innovazione e le nuove tecnologie ce ne spalancano ancora moltissime. Su questo le nostre politiche continueranno ad incidere".

Nella sessione pomeridiana saranno presentate 14 startup e imprese innovative pugliesi che racconteranno le proprie esperienze guidate da una parola chiave, quella che ha rappresentato appunto la chiave di volta del loro successo. Accanto, nell'Agorà dell'Innovazione, altre nove imprese (startup e innovative) della Puglia, appositamente selezionate, esporranno progetti e prototipi originali, spettacolari e capaci di sorprendere e coinvolgere. Tutto l'evento sarà in diretta streaming sulla pagina Facebook di Wired Italia. Di seguito il programma completo della giornata: Ore 9:30 Apertura lavori 10:00-10:30 I TALENTI DELL'ITALIA ANNA GIUNTA Anna Giunta è Professore Ordinario di Politica Economica, Dipartimento di Economia, Università Roma Tre; Presidente della Società Italiana di Economia e Politica Industriale (SIEPI); Direttore del Centro Ricerche Economiche e Sociali Manlio Rossi-Doria, Centro di Eccellenza, Università Roma Tre. I suoi principali interessi di ricerca sono costituiti da: Catene globali del valore; Organizzazione delle imprese; Internazionalizzazione delle imprese; Valutazione delle politiche industriali e regionali; Economia Italiana; Disparità Regionali.

I suoi articoli più recenti sono pubblicati in: International Economics, Journal of Technology Transfer; International Small Business Journal; International Review of Applied Economics; Voxeu; International Journal of Technological Learning, Innovation and Development; Regional Studies. Nel 2017 ha pubblicato insieme a Salvatore Rossi: Che cosa sa fare l'Italia. La nostra economia dopo la grande crisi, Roma, Laterza. 10:30-11:00 L'IMPRESA DELL'INTELLIGENZA ARTIFICIALE RICCARDO ZECCHINA Riccardo Zecchina, fisico, si occupa da anni di ricerche di confine tra computer science, fisica statistica, teoria dell'informazione e biologia computazionale. Docente presso il Dipartimento di Scienze delle Decisioni dell'Università Bocconi vanta diversi riconoscimenti a livello internazionale, tra i quali il prestigioso Lars Onsager Prize, conferitogli dalla American Physical Society nel 2016. Responsabile dell'Unità di biologia computazionale alla Human Genetics Foundation, ha ottenuto inoltre numerosi grant dallo European Research Council (ERC), che premia le eccellenze europee nel campo della ricerca su progetti altamente innovativi. 11:00-11:30 UNDERSTANDING BIG DATA: I NUMERI CHE PRODUCONO VALORE STEFANO IACUS Statistico dell'Università di Milano, è membro della Commissione ISTAT sui Big Data e co-fondatore assieme a Luigi Curini e Andrea Ceron di VOICES from the Blogs, Academic Company leader in data & predictive analytics, business intelligence, e sentiment analysis. 11:30-12:00 COME DIGITALIZZARE IL PAESE: IL FUTURO CHE CI ASPETTA MASSIMO CANDUCCI Professore di Innovation Management all'Università di Torino e di Consultancy and Soft Skills presso il MIBE-Università di Pavia. Fa parte dell'Advisory Board di Uninfo e del Consiglio Direttivo dell'Università di Firenze. Innovation Manager in Engineering, si occupa di innovazione in tutti i suoi aspetti, dalla collaborazione e coordinamento di progetti di ricerca, alla consulenza e formazione specializzata. Keynote speaker in conferenze internazionali sui temi dell'Innovazione, della Digital Transformation, dell'Innovation Management. 12:00-12:30 BLOCKCHAIN E CRIPTOVALUTE, LA RIVOLUZIONE DELLA FINANZA SIMONA MACELLARI Direttrice di Blockchain Lab Network, progetto di ricerca con sede a Milano che riunisce le migliori competenze nella più grande rivoluzione in campo Fintech, ovvero la blockchain. Associate Partner di The Innovagion Group, società di market research e advisory indipendente specializzata nei segmenti in crescita delle tecnologie digitali che accelerano i processi di cambiamento e di innovazione nelle aziende e nelle organizzazioni. Laureata in legge presso l'Università di Perugia, ha

Ritaglio stampa ad uso esclusivo del destinatario, non riproducibile.

conseguito il diploma di MBA alla SDA Bocconi oltre ad avere frequentato corsi post-laurea presso l'University College of London. Ha ricoperto il ruolo di Manager EMEA per la Ricerca e Consulenza nel team di Financial Insights, Business Unit di IDC Industry Insights dedicata al settore finanziario, dove ha sviluppato e coordinato vari progetti di consulenza pan-europei per l'industria bancaria, assicurativa e finanziaria, con particolare focus sui temi dell'innovazione tecnologica dei processi e della regolamentazione. È co-fondatrice e Vice Presidente di AIFIn – Associazione Italiana Financial Innovation. Infine, partecipa attivamente ad iniziative di network per il sostegno della crescita professionale e delle donne nel mondo del lavoro ed è stato membro del comitato esecutivo Lombardo della Fondazione Bellisario. 12:30-13:00 PUGLIA, TRA INNOVAZIONE E PARTECIPAZIONE, UNA MARCIA IN PIÙ PER IMPRESE E CITTADINI MICHELE EMILIANO Presidente della Regione Puglia. 14:30-15:15 DIGITAL TRASFORMATION, DALLE COMPETENZE ALL'INDUSTRIA 4.0 ROBERTO BIANCO Roberto Bianco è Owner e CEO di ICAM s.r.l., azienda specializzata nella progettazione e realizzazione di magazzini ed archivi automatici. Laureato in Economia e Commercio di Bari, ha conseguito l'MBA del MIP del Politecnico di Milano. Appassionato di strategia, è un convinto sostenitore dell'innovazione e della ricerca ed è titolare di alcuni brevetti internazionali in ambito meccatronico, oltre che autore di innovative soluzioni per la Smart City e il Fintech. Dal 2015 è Presidente della Sezione Meccanica, Elettrica ed Elettronica Confindustria Bari e BAT e coordinatore del Gruppo Industria 4.0 in Confindustria BA-BAT. GIANVITO LANZOLLA Gianvito Lanzolla è professore di Strategic Leadership presso la Cass Business School, City, University London. Presso la stessa Università è Head della Faculty of Management e fondatore e direttore del Digital Leadership Research Centre (DLRC). Precedentemente, ha insegnato alla London Business School, alla Hyderabad's Indian School of Business, alla Berlin's ESMT e all'Università di Bologna. I suoi articoli e ricerche sono apparse sulle pricipali riviste del settore: Academy of Management Review, Academy of Management Journal, Harvard Business Review, Production and Operations Management, Long Range Planning and Journal of Management. Keynote speaker in numerose conferenze internazionali è stato advisor e consulente di numerose compagnie, tra cui: BBC, Syngenta, Microsoft, Sky UK, Bank of New York Mellon, Mizhuo, Times of India, BT, IBM, ENEL, Vodafone Group, Vodafone India, Alghanim, Alturki, De Persgroep, Unicredit Group, ING Group, Barloworld, KION, Vaillant e Axel Springer. ANDREA LASAGNA Andrea Lasagna è Responsabile della Ingegneria di Rete in Fastweb, con oltre 25 anni di esperienza nelle telecomunicazioni ha sviluppato reti di trasporto a livello nazionale e sofisticate reti di accesso offrendo servizi triple play per milioni di clienti. Ha lavorato in Digital Equipment, allo startup di Omnitel e in Kraft Foods prima di unirsi a Fastweb nel 1999. In Fastweb ha in carico l'ingegneria delle reti fisse, delle piattaforme voce e Full Mvno per l'erogazione dei servizi mobili. MASSIMILIANO VENTIMIGLIA Nato a Taranto nel 1976, sviluppa tutta la sua carriera nel mondo dell'innovazione, della tecnologia e della comunicazione digitale. Dopo la laurea in Economia Aziendale all'Università Ca' Foscari di Venezia, con indirizzo in Marketing e Comunicazione Aziendale, diventa responsabile dell'area strategica nella web agency E-TREE, che lo porta all'incontro con Riccardo Donadon. Nel 2005 partecipa al nucleo fondatore che dà vita a H-FARM, concentrandosi nello sviluppo di H-ART. Sotto la sua guida, H-ART diventa l'agenzia digital di riferimento nel panorama italiano raggiungendo nel 2016 i 24 milioni di fatturato, oltre 200 collaboratori, 4 sedi sul territorio Italiano. Nell'aprile del 2017 lascia H-ART per assumere il ruolo di CEO della divisione Education di H-FARM, con il compito di dirigerla e portarla a competere con le più avanzate strutture al mondo. 15:15-15:45 TURISMO 4.0: IL TURISMO DI OGGI, I VIAGGIATORI DI DOMANI LOREDANA CAPONE Assessore all'Industria turistica e culturale della Regione Puglia. MARTHA FRIEL Responsabile dell'area turismo e territorio del Centro Studi Santagata-EBLAdi Torino e

Ritaglio stampa ad uso esclusivo del destinatario, non riproducibile.

ricercatrice presso l'Università IULM Milano. Si occupa di economia della cultura e di turismo culturale. È stata docente di Comunicazione degli Eventi all'Università Cattolica di Milano e di Management del Turismo e della Cultura alla Fondazione Campus di Lucca. Insieme ad Armando Peres ha pubblicato "Futurismi. Nuova mappa per i viaggiatori di domani". ARMANDO PERES Presidente del Comitato Turismo dell'OCSE a Parigi e membro del Comitato Permanente del Turismo istituito dal Ministero dei Beni e delle Attività Culturali e del Turismo. Docente di Politiche del Turismo all'Università IULM di Milano, è membro del Consiglio di Amministrazione del Centro Internazionale di Studi di Economia del Turismo (CISET) dell'Università Ca'Foscari di Venezia e del Comitato dei Mentori dell'Università di Bolzano. 15:45-16:15 PROSSIMA DESTINAZIONE: IBERNAZIONE MATTEO CERRI È medico chirurgo e ricercatore universitario in fisiologia presso il Dipartimento di Scienze Biomediche e Neuromotorie dell'Università di Bologna. Si occupa di ricerca sull'ibernazione ed è consulente dell'Agenzia Spaziale Europea. È inoltre affiliato all'Istituto Nazionale di Fisica Nucleare, membro della Società Italiana di Neuroetica e attivo nella divulgazione scientifica. 16:15-16:45 DAI GENI AI ROBOT, LE NUOVE FRONTIERE DELLA SALUTE LORENZO DE MICHIELI Coordinatore del Rehab Technology IIT INAIL Lab, laboratorio creato da IIT e INAIL per lo sviluppo di protesi robotiche ed esoscheletri a scopo riabilitativo. Manager del Trasferimento Tecnologico all'Istituto Italiano Tecnologia (IIT), cura lo sviluppo di alleanze industriali e lancio di spin-off. Laureato in Fisica, ha conseguito un Phd in Ingegneria Meccanica. È stato Responsabile Ufficio Brevetti all'Istituto Italiano Fisica della Materia, e PM per progetti europei di R&S al CNR. Nel 2010 è stato nominato Esperto di Trasferimento Tecnologico (progetto europeo "Support to RTD & Innovation in Jordan"). Nel 2012 Leader del WP "Innovation, strategy for growth" - progetto FET Flagship "Robot Companions for Citizens". Tiene corsi di Management dell'Innovazione all'Università dell'Aquila e di Genova. ANTONIO MOSCHETTA Professore associato di Medicina Interna presso l'Università degli Studi di Bari e ricercatore AIRC. Laureato in Medicina a Bari, ha conseguito un dottorato di ricerca in Epatologia e Gastroenterologia in Olanda che lo ha portato poi a collaborare con l'University of Texas Southwestern. È membro della United European Gastroenterology Federation, della Società Italiana di Gastroenterologia e del Comitato di Revisione di numerose agenzie di funding internazionali. Fa parte delle commissioni editoriali delle riviste scientifiche Hepatology, PLoS One, GCB/Clinics and Research in Hepatology/ Gastroenterology, Biochimica et Biophysica Acta Molecular Basis of Disease e Journal of Gastrointestinal Cancer, e collabora come guest editor di PNAS USA e Biochimica et Biophysica Acta Molecular and Cell Biology of Lipids. Ha partecipato come relatore, presidente e organizzatore di conferenze internazionali presso i Keystone Symposia, gli EMBO Meeting, i FALK Symposia e l'International Conference on the Bioscience of Lipids. Ha ricevuto importanti contributi per la ricerca scientifica da parte dell'AIRC, dell'European Research Council, dal Ministero della Ricerca e dell'Istruzione e della Sanità e premi, tra cui quello per giovani ricercatori della Società Italiana di Medicina Interna (2000) e della Società Italiana di Gastroenterologia (2002), il Premio Nazionale di Ricerca "Mario Coppo" (2004), l'EuroFedLipid Award (2007), il David Williams Award (2011), il Rising Star in Gastroenterology and Hepatology Award dalla European Gastro Federation (2012) e il Weitzman Award dalla Endocrine Society a Chicago (2014). 16:45-17:30 STARTUP PUGLIA ED ESTRAZIONE DEI TALENTI RAFFAELE PIEMONTESE Assessore alle Politiche Giovanili e Cittadinanza Sociale della Regione Puglia Pitch di presentazione Startup: Innovative Solutions, Tactile Robots, La Scuola Open Source, Coop Rehardwareing, Fluctomation, Mindesk, New Gluten World, Vinoled. 17:30-18:30 IL SUCCESSO DELL'INNOVAZIONE IN PUGLIA MICHELE MAZZARANO Assessore allo Sviluppo Economico della Regione Puglia Pitch di presentazione Startup: The Qube, Item Oxygen - La Stazione Dell'innovazione, The

Ritaglio stampa ad uso esclusivo del destinatario, non riproducibile.

Piranesi Experience, Roboze, Archiproducts, Macnil Gruppo Zucchetti.

Ritaglio stampa ad uso esclusivo del destinatario, non riproducibile.

WIRED PER LA PRIMA VOLTA NEL SUD ITALIA CON LEVENTO WIRED DIGITAL DAY

Appuntamento il 5 dicembre a Bari Il 5 dicembre, Wired Italia approda per la prima volta nel Sud Italia, in Puglia, con Wired Digital Day. Un evento che ha lo scopo di sensibilizzare il tessuto industriale e l'opinione pubblica e celebrare l'innovazione, la tecnologia e l'eccellenza come elementi chiave per la crescita e lo sviluppo economico, culturale e sociale del nostro Paese. La manifestazione, aperta al pubblico, si terrà a Bari, nel Centro Congressi della Fiera del Levante ed è organizzata in collaborazione con Regione Puglia, Puglia Sviluppo, ARTI – Agenzia regionale per la tecnologia e l'innovazione e InnovaPuglia SpA. Durante la giornata, dalle 9.30 alle 18.30, si avrà la possibilità di conoscere le migliori startup del territorio pugliese e di assistere a speech e interviste ad alcuni protagonisti del mondo dell'innovazione. Dall'economista Anna Giunta, che, prendendo spunto dalla sua recente pubblicazione "Che cosa sa fare l'Italia" evidenzierà quei fattori abilitanti che possono consentire alle imprese di fare il salto dimensionale necessario per diventare meno familiste, più produttive e innovative, al professor Riccardo Zecchina, che affronterà il tema dell'intelligenza artificiale applicato alle imprese. E poi ancora Stefano Iacus, dell'Università degli Studi di Milano, per capire meglio i Big Data, Massimo Canducci per parlare di Innovation Management e Simona Macellari per discutere di Blockchain e Fintech. Si parlerà anche di medicina e salute, con le promesse dell'ibernazione raccontate da Matteo Cerri, mentre Antonio Moschetta e Lorenzo De Michieli descriveranno: il primo lo stretto rapporto tra DNA e alimentazione, il secondo come la robotica permetta, grazie a esoscheletri e arti robotici, di dare autonomia a pazienti paraplegici, velocizzando e rendendo più efficaci le terapie riabilitative. Inoltre, con Gianvito Lanzolla e Roberto Bianco, si discuterà di Industria 4.0, mentre Massimiliano Ventimiglia approfondirà il tema della formazione delle competenze degli imprenditori del futuro. Infine, si parlerà anche dell'impatto dell'innovazione tecnologica sullo sviluppo dell'industria turistica, grazie agli interventi di Martha Friel e di Armando Peres, presidente del Comitato Turismo dell'OCSE. Presente anche il Presidente della Regione Puglia, Michele Emiliano, intervistato dal direttore di Wired, Federico Ferrazza, su come il territorio da lui amministrato stia rispondendo alle sfide della contemporaneità. "La Puglia è strategica nel futuro dell'Italia. Oltre a ospitare uno dei tre politecnici, le esperienze imprenditoriali nell'aerospazio, della green economy, della meccanica, della meccatronica e in altri settori altamente tecnologici, fanno della Regione uno dei luoghi più innovativi del Paese. Per questo è il luogo ideale per portare per la prima volta un evento di Wired al sud", commenta Federico Ferrazza, direttore di Wired Italia. "Nel corso di questo evento – aggiunge l'assessore allo Sviluppo economico Michele Mazzarano – mostreremo con esempi concreti dove è arrivata l'innovazione made in Puglia e da dove riparte. Perché nell'innovazione ogni traguardo è un nuovo punto di partenza. Oggi innovazione significa per noi investimenti per ricerca e sviluppo per oltre 550 milioni di euro da parte delle imprese del territorio grazie agli incentivi regionali. Gli investimenti di oggi e quelli degli ultimi dieci anni hanno contribuito a far levitare l'incidenza dei settori altamente innovativi sul valore delle nostre esportazioni dal 22% del 2006 al 59% di dieci anni dopo. Se è vero che abbiamo fatto un bel pezzo di strada, l'innovazione e le nuove tecnologie ce ne spalancano ancora moltissime. Su questo le nostre politiche continueranno ad incidere". Nella sessione pomeridiana saranno presentate 14 startup e imprese innovative pugliesi che racconteranno le proprie esperienze guidate da una parola chiave, quella che ha rappresentato appunto la chiave di volta del loro successo.

Accanto, nell'Agorà dell'Innovazione, altre nove imprese (startup e innovative) della Puglia, appositamente selezionate, esporranno progetti e prototipi originali, spettacolari e capaci di sorprendere e coinvolgere. Tutto l'evento sarà in diretta streaming sulla

Ritaglio stampa ad uso esclusivo del destinatario, non riproducibile.

pagina Facebook di Wired Italia. Wired per la prima volta nel Sud Italia con l'evento Wired Digital Day ultima modifica: 2017-11-29T12:26:25+00:00 da editorbrand01

Ritaglio stampa ad uso esclusivo del destinatario, non riproducibile.

CANALE 189 NEWS

Scrivi alla Redazione
redazione@canale189.it

Per la Tua Pubblicità
commerciale@canale189.it

Appuntamenti Bari

WIRED DIGITAL DAY IL 5 DICEMBRE IN PUGLIA

29 novembre 2017 Redazione Canale 189 bari, fiera del levante, wired digital day

La Regione Puglia porta per la prima volta nel Mezzogiorno Wired Italia, brand editoriale internazionale sinonimo di innovazione, tecnologia e ricerca.

Si svolgerà in Puglia il Wired Digital Day, un evento che ha lo scopo di sensibilizzare il tessuto industriale e l'opinione pubblica e celebrare l'innovazione, la tecnologia e l'eccellenza come elementi chiave per la crescita e lo sviluppo economico, culturale, sociale e dell'informazione del nostro Paese. La manifestazione, aperta al pubblico, si terrà

Diretta

Partner Commerciali

Tg Nuèstre

Ritaglio stampa ad uso esclusivo del destinatario, non riproducibile.

a Bari, nel Centro Congressi della Fiera del Levante, ed è organizzata da Wired Italia in collaborazione con Regione Puglia, Puglia Sviluppo Spa, ARTI – Agenzia regionale per la tecnologia e l'innovazione e InnovaPuglia Spa.

Durante la giornata, dalle 9.30 alle 18.30, si avrà la possibilità di conoscere le migliori startup del territorio pugliese e di assistere a speech e interviste ad alcuni protagonisti del mondo dell'innovazione. Dall'economista Anna Giunta, che, prendendo spunto dalla sua recente pubblicazione "Che cosa sa fare l'Italia" evidenzierà quei fattori abilitanti che possono consentire alle imprese di fare il salto dimensionale necessario per diventare meno familiste, più produttive e innovative, al professor Riccardo Zecchina, che affronterà il tema dell'intelligenza artificiale applicato alle imprese. E poi ancora Stefano Iacus, dell'Università degli Studi di Milano, per capire meglio i Big Data, Massimo Canducci per parlare di Innovation Management e Simona Macellari per discutere di Blockchain e Fintech. Si parlerà anche di medicina e salute, con le promesse dell'ibernazione raccontate da Matteo Cerri, mentre Antonio Moschetta e Lorenzo De Michieli descriveranno: il primo lo stretto rapporto tra DNA e alimentazione, il secondo come la robotica permetta, grazie a esoscheletri e arti robotici, di dare autonomia a pazienti paraplegici, velocizzando e rendendo più efficaci le terapie riabilitative. Inoltre, con Gianvito Lanzolla e Roberto Bianco, si discuterà di Industria 4.0, mentre Massimiliano Ventimiglia approfondirà il tema della formazione delle competenze degli imprenditori del futuro. Infine, si parlerà anche dell'impatto dell'innovazione tecnologica sullo sviluppo dell'industria turistica, grazie agli interventi di Martha Friel e di Armando Peres, presidente del Comitato Turismo dell'OCSE.

Presente anche il Presidente della Regione Puglia, Michele Emiliano, intervistato dal direttore di Wired, Federico Ferrazza, su come il territorio da lui amministrato stia rispondendo alle sfide della contemporaneità. "La Regione Puglia – sottolinea il presidente Michele Emiliano – ha messo in moto la macchina dell'innovazione. Non l'ha fatto a parole, ma spingendo le imprese ad innovare per accedere agli strumenti di incentivazione regionale. E le imprese l'hanno fatto. Hanno lavorato con le università e i centri di ricerca, hanno collaborato con altre aziende e con i distretti. Hanno ridisegnato la geografia economica della Puglia. Molte di esse sono sopravvissute alla crisi a colpi di valore aggiunto. Sono arrivate sui mercati esteri e stanno agganciando la ripresa. Questo è il potere dell'innovazione. Con l'evento di Wired, una prima volta in Puglia e al Sud, accendiamo i riflettori su un mondo che non tutti conoscono, perché i cittadini di tutte le età, soprattutto i più giovani, possano vivere una vera e propria immersione nel futuro". "La Puglia è strategica nel futuro dell'Italia. Oltre a ospitare uno dei tre politecnici, le esperienze imprenditoriali nell'aerospazio, della green economy, della meccanica, della meccatronica e in altri settori altamente tecnologici, fanno della Regione uno dei luoghi più innovativi del Paese. Per questo è il luogo ideale per portare per la prima volta un evento di Wired al sud", commenta Federico Ferrazza, direttore di Wired Italia. "Nel corso di questo evento – aggiunge l'assessore allo Sviluppo economico Michele Mazzarano – mostreremo con esempi concreti dove è arrivata l'innovazione made in Puglia e da dove riparte. Perché nell'innovazione ogni traguardo è un nuovo punto di partenza. Oggi innovazione significa per noi investimenti per ricerca e sviluppo per oltre 550 milioni di euro da parte delle imprese del territorio grazie agli incentivi regionali. Gli investimenti di oggi e quelli degli ultimi dieci anni hanno contribuito a far levitare l'incidenza dei settori altamente innovativi sul valore delle nostre esportazioni dal 22% del 2006 al 59% di dieci anni dopo. Se è vero che abbiamo fatto un bel pezzo di strada, l'innovazione e le nuove tecnologie ce ne spalancano ancora moltissime. Su questo le nostre politiche continueranno ad incidere".

Nella sessione pomeridiana saranno presentate 14 start up e imprese innovative pugliesi che racconteranno le proprie esperienze guidate da una parola chiave, quella che ha rappresentato appunto la chiave di volta del loro successo. Accanto, nell'Agorà dell'Innovazione, altre nove imprese (start up e innovative) della Puglia, appositamente selezionate, esporranno progetti e prototipi originali, spettacolari e capaci di sorprendere e

Il *TG* in dialetto di **Canale 189**

TG Nuèstre HD

Dal 2001 diffonde la cultura e le tradizioni della lingua tarantina ogni giorno alle 13:00 con Emanuele Mastrocinque, Nicola Causi.

Ogni giorno alle ore 13.00 (in replica ogni due ore), sull'emittente Jotv web **Canale 189** il consueto appuntamento con il "**Tg Nuèstre**", il notiziario in vernacolo tarantino che da 15 anni racconta i principali accadimenti del mondo e, più in particolare, di Taranto e provincia. Il tono utilizzato dai lettori che si alterneranno alla conduzione del programma, Emanuele Mastrocinque e Nicola Causi è come sempre

Ritaglio stampa ad uso esclusivo del destinatario, non riproducibile.

coinvolgere. All'evento interverranno anche gli assessori regionali allo Sviluppo economico Michele Mazzarano, all'Industria turistica e culturale Loredana Capone e alle Politiche giovanili e Cittadinanza sociale Raffaele Piemontese. Tutto l'evento sarà in diretta streaming sulla pagina Facebook di Wired Italia. Intervengono le start up e imprese innovative: Archiproducts (Ba); Fluctomation (Le); Innovative Solutions (Ba); Item Oxygen-La Stazione dell'innovazione (Ba); La Scuola Open Source (Ba); Macnil Gruppo Zucchetti (Ba); Mindesk (Ba); New Gluten World (Fg); Coop Rehardwareing (Ba); Roboze (Ba); Tactile Robots (Le); The Piranesi Experience (Ba); The Qube (Le); VinOled (Le) Espongono le start up e imprese innovative: Alba Project S.r.l. (Le); Apulia Student Service Soc. Coop. r.l. (Le); Cinemagica s.r.l (Ba); Energy by OSCAR S.r.l. (Ba); FB Innovation srls (Ba); Holsys srl (Ta); Marco Maffei/Mastering.it audio labs (Fg); MTM Project (Ba); Swapmuseum aps (Le).

(foto dal web)

Correlati

WIRED NEXT FEST FIRENZE, MAZZARANO: "PALCOSCENICO IDEALE PER ATTRARRE INVESTIMENTI TECNOLOGICI"

MAZZARANO AVVIA TOUR INFORMATIVO REGIONALE PER TECNONIDI

GROTTAGLIE: L'ASS. CAPONE: "UN HUB EUROPEO PER LO SVILUPPO DEGLI AEREI SENZA PILOTA"

Commenta l'articolo:

0 commenti Ordina per **Meno recenti**

Aggiungi un commento...

Plug-in Commenti di Facebook

← STATIZZAZIONE PAISIELLO, OK DAL SENATO

ILVA, MINISTRO GALLETTI SU RICORSO REGIONE PUGLIA: "SONO STUPITO" →

scherzoso e ironico per rendere le notizie meno "amare" e suscitare il sorriso nei telespettatori. Negli anni, il "Tg Nuèstre" ha registrato una notevole mole di consensi e di apprezzamenti, tanto da spingere ancora di più la produzione a proseguire il progetto di valorizzazione e promozione della lingua tarantina dal quale il programma stesso è scaturito nel 2001.

I più visti

TASSA SU LIQUIDI E SIGARETTE ELETTRONICHE, IL 29 LO SCIOPERO DI PRODUTTORI E COMMERCIANTI

COZZE VIVE PERICOLOSE PER LA SALUTE: ALLERTA IN TUTTA ITALIA, POTREBBERO ESSERE CONTAMINATE

ESEGUITA ORDINANZA DI CUSTODIA CAUTELARE IN CARCERE NEI CONFRONTI DI 13 SOGGETTI

TARANTO, OGGI NUOVO WIND DAY. MESSAGGIO DI ALLERTA METEO DELLA PROTEZIONE CIVILE

PORNOSTAR AMANDA FOX A MELUCCI: "RISOLVA PROBLEMA ILVA O FRA 5 ANNI SARÒ LA SUA SFIDANTE"

ILVA, USB FUORI DAL TAVOLO MISE

ARPA PUGLIA: PREVISTO WIND DAY IL 28 NOVEMBRE. SCUOLE ANCORA CHIUSE AI TAMBURI

"READY TO START, WAKE UP": IL SUD RIPARTE DAI GIOVANI

STRAGE DI SAVA, OGGI I FUNERALI DELLE VITTIME

Ritaglio stampa ad uso esclusivo del destinatario, non riproducibile.

Regione Puglia

La Regione Puglia porta Wired Italia per la prima volta nel Mezzogiorno

Il 5 dicembre a Bari. Emiliano e Mazzarano: "Immersione nel futuro per i cittadini di tutte le età"

redazione

29 NOVEMBRE 2017 11:43

La locandina dell'evento

La Regione Puglia porta per la prima volta nel Mezzogiorno **Wired Italia,** brand editoriale internazionale sinonimo di innovazione, tecnologia e ricerca. Si svolgerà in Puglia il **Wired Digital Day**, un evento che ha lo scopo di sensibilizzare il tessuto industriale e l'opinione pubblica e celebrare l'innovazione, la tecnologia e l'eccellenza come elementi chiave per la crescita e lo sviluppo economico, culturale, sociale e dell'informazione del nostro Paese. La manifestazione, aperta al pubblico, si terrà **a Bari**, nel Centro Congressi della **Fiera del Levante,** ed è organizzata da Wired Italia in collaborazione con **Regione Puglia**, **Puglia Sviluppo Spa, ARTI - Agenzia regionale per la tecnologia e l'innovazione** e **InnovaPuglia Spa**.

Durante la giornata, dalle 9.30 alle 18.30, si avrà la possibilità di conoscere le migliori startup del territorio pugliese e di assistere a speech e interviste ad alcuni protagonisti del mondo dell'innovazione. Dall'economista **Anna Giunta**, che, prendendo spunto dalla sua recente pubblicazione "Che cosa sa fare l'Italia" evidenzierà quei fattori abilitanti che possono consentire alle imprese di fare il salto dimensionale necessario per diventare meno familiste, più produttive e innovative, al professor **Riccardo Zecchina**, che affronterà il tema dell'intelligenza artificiale applicato alle imprese. E poi ancora **Stefano Iacus**, dell'Università degli Studi di Milano, per capire meglio i Big Data, **Massimo Canducci** per parlare di Innovation Management e **Simona Macellari** per discutere di Blockchain e Fintech. Si parlerà anche di medicina e salute, con le promesse dell'ibernazione raccontate da **Matteo Cerri**, mentre **Antonio Moschetta** e **Lorenzo De Michieli** descriveranno: il primo lo stretto rapporto tra DNA e alimentazione, il secondo come la robotica permetta, grazie a esoscheletri e arti robotici, di dare autonomia a pazienti paraplegici, velocizzando e rendendo più efficaci le terapie riabilitative. Inoltre, con **Gianvito Lanzolla** e **Roberto Bianco,** si discuterà di Industria 4.0, mentre **Massimiliano Ventimiglia** approfondirà il tema della formazione delle competenze degli imprenditori del futuro. Infine, si parlerà anche dell'impatto dell'innovazione tecnologica sullo sviluppo dell'industria turistica, grazie agli interventi di **Martha Friel** e di **Armando Peres**, presidente del Comitato Turismo dell'OCSE.

Presente anche il **Presidente della Regione Puglia, Michele Emiliano**, intervistato dal direttore di Wired, Federico Ferrazza, su come il territorio da lui amministrato stia rispondendo alle sfide della contemporaneità.

"*La Regione Puglia* - sottolinea il presidente **Michele Emiliano** - *ha messo in moto la macchina dell'innovazione. Non l'ha fatto a parole, ma spingendo le imprese ad innovare per accedere agli strumenti di incentivazione regionale. E le imprese l'hanno fatto. Hanno lavorato con le università e i centri di ricerca, hanno collaborato con altre aziende e con i distretti. Hanno*

Ritaglio stampa ad uso esclusivo del destinatario, non riproducibile.

ridisegnato la geografia economica della Puglia. Molte di esse sono sopravvissute alla crisi a colpi di valore aggiunto. Sono arrivate sui mercati esteri e stanno agganciando la ripresa. Questo è il potere dell'innovazione. Con l'evento di Wired, una prima volta in Puglia e al Sud, accendiamo i riflettori su un mondo che non tutti conoscono, perché i cittadini di tutte le età, soprattutto i più giovani, possano vivere una vera e propria immersione nel futuro".

"La Puglia è strategica nel futuro dell'Italia. Oltre a ospitare uno dei tre politecnici, le esperienze imprenditoriali nell'aerospazio, della green economy, della meccanica, della meccatronica e in altri settori altamente tecnologici, fanno della Regione uno dei luoghi più innovativi del Paese. Per questo è il luogo ideale per portare per la prima volta un evento di Wired al sud", commenta **Federico Ferrazza, direttore di Wired Italia**.

"Nel corso di questo evento - aggiunge l'assessore allo Sviluppo economico **Michele Mazzarano** - *mostreremo con esempi concreti dove è arrivata l'innovazione made in Puglia e da dove riparte. Perché nell'innovazione ogni traguardo è un nuovo punto di partenza. Oggi innovazione significa per noi investimenti per ricerca e sviluppo per oltre 550 milioni di euro da parte delle imprese del territorio grazie agli incentivi regionali. Gli investimenti di oggi e quelli degli ultimi dieci anni hanno contribuito a far levitare l'incidenza dei settori altamente innovativi sul valore delle nostre esportazioni dal 22% del 2006 al 59% di dieci anni dopo. Se è vero che abbiamo fatto un bel pezzo di strada, l'innovazione e le nuove tecnologie ce ne spalancano ancora moltissime. Su questo le nostre politiche continueranno ad incidere".*

Nella sessione pomeridiana saranno presentate 14 start up e imprese innovative pugliesi che racconteranno le proprie esperienze guidate da una parola chiave, quella che ha rappresentato appunto la chiave di volta del loro successo.

Accanto, nell'Agorà dell'Innovazione, altre nove imprese (start up e innovative) della Puglia, appositamente selezionate, esporranno progetti e prototipi originali, spettacolari e capaci di sorprendere e coinvolgere.

All'evento interverranno anche gli assessori regionali allo Sviluppo economico **Michele Mazzarano**, all'Industria turistica e culturale **Loredana Capone** e alle Politiche giovanili e Cittadinanza sociale **Raffaele Piemontese.**

Tutto l'evento sarà in **diretta streaming** sulla pagina Facebook di Wired Italia.

Intervengono le start up e imprese innovative:

Archiproducts (Ba); Fluctomation (Le); Innovative Solutions (Ba); Item Oxygen-La Stazione dell'innovazione (Ba); La Scuola Open Source (Ba); Macnil Gruppo Zucchetti (Ba); Mindesk (Ba); New Gluten World (Fg); Coop Rehardwareing (Ba); Roboze (Ba); Tactile Robots (Le); The Piranesi Experience (Ba); The Qube (Le); VinOled (Le)

Espongono le start up e imprese innovative:

Alba Project S.r.l. (Le); Apulia Student Service Soc. Coop. r.l. (Le); Cinemagica s.r.l (Ba); Energy by OSCAR S.r.l. (Ba); FB Innovation srls (Ba); Holsys srl (Ta); Marco Maffei/Mastering.it audio labs (Fg); MTM Project (Ba); Swapmuseum aps (Le).

Persone: Raffaele Piemontese Argomenti: innovazione tecnologica

Tweet

Potrebbe interessarti

Attendere un istante: stiamo caricando i commenti degli utenti...

Questa funzionalità richiede un browser con la tecnologia **JavaScript** attivata.

Ritaglio stampa ad uso esclusivo del destinatario, non riproducibile.

This site uses cookies from Google to deliver its services, to personalize ads and to analyze traffic. Information about your use of this site is shared with Google. By using this site, you agree to its use of cookies.

LEARN MORE GOT IT

Giornale di Puglia

CASA

SCIENZA E TECNOLOGIE

La Regione Puglia porta Wired Italia per la prima volta nel Mezzogiorno

Pubblicato il novembre 29, 2017 Nessun commento

0
SHARES

Facebook Twitter More Print

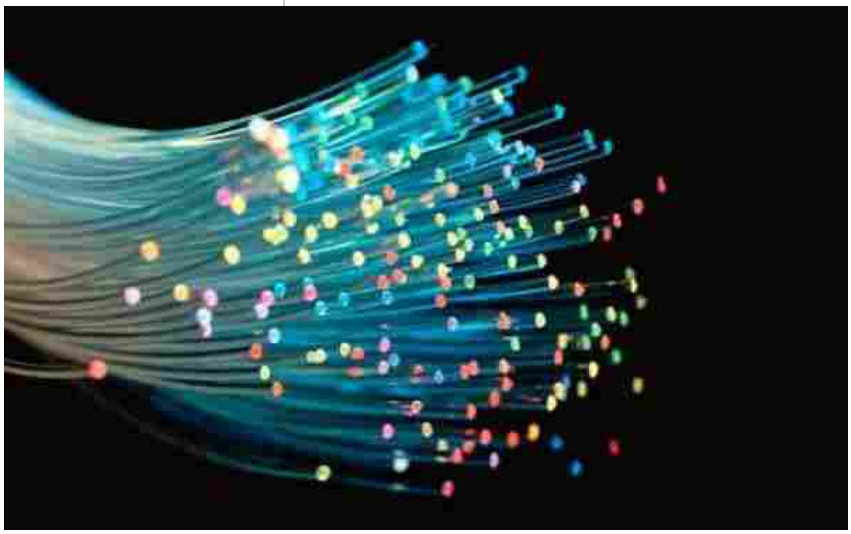

BARI - La Regione Puglia porta per la prima volta nel Mezzogiorno Wired Italia, brand editoriale internazionale sinonimo di innovazione, tecnologia e ricerca.

Si svolgerà in Puglia il Wired Digital Day, un evento che ha lo scopo di sensibilizzare il tessuto industriale e l'opinione pubblica e celebrare l'innovazione, la tecnologia e l'eccellenza come elementi chiave per la crescita e lo sviluppo economico, culturale, sociale e dell'informazione del nostro Paese.

NEWS PIÙ LETTE

Bari, sorpresa di Natale: una spettacolare ruota panoramica per guardare la città da un'altra prospettiva

Ritaglio stampa ad uso esclusivo del destinatario, non riproducibile.

La manifestazione, aperta al pubblico, si terrà a Bari, nel Centro Congressi della Fiera del Levante, ed è organizzata da Wired Italia in collaborazione con Regione Puglia, Puglia Sviluppo Spa, ARTI - Agenzia regionale per la tecnologia e l'innovazione e InnovaPuglia Spa.

Durante la giornata, dalle 9.30 alle 18.30, si avrà la possibilità di conoscere le migliori startup del territorio pugliese e di assistere a speech e interviste ad alcuni protagonisti del mondo dell'innovazione. Dall'economista Anna Giunta, che, prendendo spunto dalla sua recente pubblicazione "Che cosa sa fare l'Italia" evidenzierà quei fattori abilitanti che possono consentire alle imprese di fare il salto dimensionale necessario per diventare meno familiste, più produttive e innovative, al professor Riccardo Zecchina, che affronterà il tema dell'intelligenza artificiale applicato alle imprese. E poi ancora Stefano Iacus, dell'Università degli Studi di Milano, per capire meglio i Big Data, Massimo Canducci per parlare di Innovation Management e Simona Macellari per discutere di Blockchain e Fintech. Si parlerà anche di medicina e salute, con le promesse dell'ibernazione raccontate da Matteo Cerri, mentre Antonio Moschetta e Lorenzo De Michieli descriveranno: il primo lo stretto rapporto tra DNA e alimentazione, il secondo come la robotica permetta, grazie a esoscheletri e arti robotici, di dare autonomia a pazienti paraplegici, velocizzando e rendendo più efficaci le terapie riabilitative. Inoltre, con Gianvito Lanzolla e Roberto Bianco, si discuterà di Industria 4.0, mentre Massimiliano Ventimiglia approfondirà il tema della formazione delle competenze degli imprenditori del futuro. Infine, si parlerà anche dell'impatto dell'innovazione tecnologica sullo sviluppo dell'industria turistica, grazie agli interventi di Martha Friel e di Armando Peres, presidente del Comitato Turismo dell'OCSE.

Presente anche il Presidente della Regione Puglia, Michele Emiliano, intervistato dal direttore di Wired, Federico Ferrazza, su come il territorio da lui amministrato stia rispondendo alle sfide della contemporaneità.

"La Regione Puglia – sottolinea il presidente Michele Emiliano – ha messo in moto la macchina dell'innovazione. Non l'ha fatto a parole, ma spingendo le imprese ad innovare per accedere agli strumenti di incentivazione regionale. E le imprese l'hanno fatto. Hanno lavorato con le università e i centri di ricerca, hanno collaborato con altre aziende e con i distretti. Hanno ridisegnato la geografia economica della Puglia. Molte di esse sono sopravvissute alla crisi a colpi di valore aggiunto. Sono arrivate sui mercati esteri e stanno agganciando la ripresa. Questo è il potere dell'innovazione. Con l'evento di Wired, una prima volta in Puglia e al Sud, accendiamo i riflettori su un mondo che non tutti conoscono, perché i cittadini di tutte le età, soprattutto i più giovani, possano vivere una vera e propria immersione nel futuro".

"La Puglia è strategica nel futuro dell'Italia. Oltre a ospitare uno dei tre politecnici, le esperienze imprenditoriali nell'aerospazio, della green economy, della meccanica, della meccatronica e in altri settori altamente tecnologici, fanno della Regione uno dei luoghi più innovativi del Paese. Per questo è il luogo ideale per portare per la prima volta un evento di Wired al sud", commenta Federico Ferrazza, direttore di Wired Italia.

"Nel corso di questo evento – aggiunge l'assessore allo Sviluppo economico Michele Mazzarano – mostreremo con esempi concreti dove è arrivata l'innovazione made in

Natale, Bari delle meraviglie: il 6 dicembre accensione dell'albero Amgas in piazza del Ferrarese

Cozze vive pericolose per la salute: allerta in tutta Italia, potrebbero essere contaminate

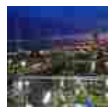
Taranto, raffineria Eni sotto sequestro: rifornimenti a rischio

Arriva il gelo glaciale dal Nord Europa: da lunedì inizia l'inverno

IN EVIDENZA

Beppe Fiorello (intervista) ricorda Modugno alla prima dell'Orchestra Magna Grecia

(ph: A.Castellaneta) di PIERO CHIMENTI - Il Teatro Orfeo di Taranto ha ospitato il concerto inaugurale della stagione dell'Orchest...

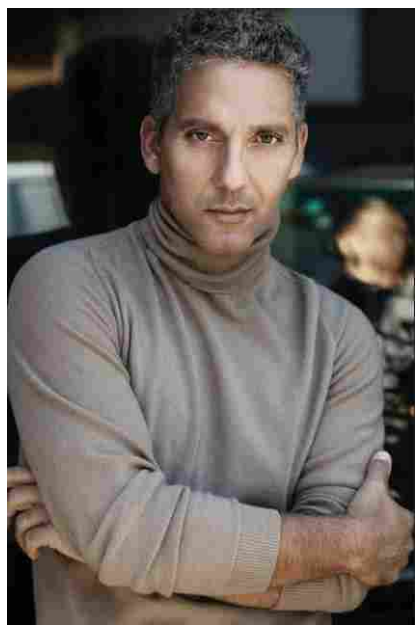

ULTIMISSIME

Ritaglio stampa ad uso esclusivo del destinatario, non riproducibile.

Puglia e da dove riparte. Perché nell'innovazione ogni traguardo è un nuovo punto di partenza. Oggi innovazione significa per noi investimenti per ricerca e sviluppo per oltre 550 milioni di euro da parte delle imprese del territorio grazie agli incentivi regionali. Gli investimenti di oggi e quelli degli ultimi dieci anni hanno contribuito a far levitare l'incidenza dei settori altamente innovativi sul valore delle nostre esportazioni dal 22% del 2006 al 59% di dieci anni dopo. Se è vero che abbiamo fatto un bel pezzo di strada, l'innovazione e le nuove tecnologie ce ne spalancano ancora moltissime. Su questo le nostre politiche continueranno ad incidere".

Nella sessione pomeridiana saranno presentate 14 start up e imprese innovative pugliesi che racconteranno le proprie esperienze guidate da una parola chiave, quella che ha rappresentato appunto la chiave di volta del loro successo.

Accanto, nell'Agorà dell'Innovazione, altre nove imprese (start up e innovative) della Puglia, appositamente selezionate, esporranno progetti e prototipi originali, spettacolari e capaci di sorprendere e coinvolgere.

All'evento interverranno anche gli assessori regionali allo Sviluppo economico Michele Mazzarano, all'Industria turistica e culturale Loredana Capone e alle Politiche giovanili e Cittadinanza sociale Raffaele Piemontese.

Tutto l'evento sarà in diretta streaming sulla pagina Facebook di Wired Italia.

Intervengono le start up e imprese innovative:

Archiproducts (Ba); Fluctomation (Le); Innovative Solutions (Ba); Item Oxygen-La Stazione dell'innovazione (Ba); La Scuola Open Source (Ba); Macnil Gruppo Zucchetti (Ba); Mindesk (Ba);
New Gluten World (Fg); Coop Rehardwareing (Ba); Roboze (Ba); Tactile Robots (Le); The Piranesi Experience (Ba); The Qube (Le); VinOled (Le)

Espongono le start up e imprese innovative:
Alba Project S.r.l. (Le); Apulia Student Service Soc. Coop. r.l. (Le); Cinemagica s.r.l (Ba); Energy by OSCAR S.r.l. (Ba); FB Innovation srls (Ba); Holsys srl (Ta); Marco Maffei/Mastering.it audio labs (Fg); MTM Project (Ba); Swapmuseum aps (Le).

Condividi:

Giornale di Puglia
Per info o contatti: redazione@giornaledipuglia.com

Ti consigliamo di leggere:

Manovra: Stefàno (Misto), "Superticket, c'è chi parla di misure di sinistra, noi le facciamo"

Brexit: costo per uscita Londra sale a 50 mld

L'Alfa Romeo torna in Formula 1

Bari, lo Studio legale Metta celebra 130 anni

"Attendiamo decisione Tar": Calenda congela negoziato Ilva

TOP STORIES

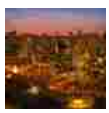
Mercatini di Natale a Borgo Egnazia: dal 18 novembre un appuntamento unico per entrare nella magia natalizia in 'stile pugliese'

Russia '18, Italia ripescata? Una carta da giocare per Tavecchio

Alessano aspetta Papa Francesco, nel nome di don Tonino

Ritaglio stampa ad uso esclusivo del destinatario, non riproducibile.

5 DICEMBRE 2017 WIRED DIGITAL DAY

Emiliano e Mazzarano: "Immersione nel futuro per i cittadini di tutte le età"

Si svolgerà in Puglia il **Wired Digital Day**, un evento che ha lo scopo di sensibilizzare il tessuto industriale e l'opinione pubblica e celebrare l'innovazione, la tecnologia e l'eccellenza come elementi chiave per la crescita e lo sviluppo economico, culturale, sociale e dell'informazione del nostro Paese.

La manifestazione, aperta al pubblico, si terrà **a Bari**, nel Centro Congressi della **Fiera del Levante**, ed è organizzata da Wired Italia in collaborazione con **Regione Puglia**, **Puglia Sviluppo Spa, ARTI - Agenzia regionale per la tecnologia e l'innovazione** e **InnovaPuglia Spa**.

Durante la giornata, dalle 9.30 alle 18.30, si avrà la possibilità di conoscere le migliori startup del territorio pugliese e di assistere a speech e interviste ad alcuni protagonisti del mondo dell'innovazione. Dall'economista **Anna Giunta**, che, prendendo spunto dalla sua recente pubblicazione "Che cosa sa fare l'Italia" evidenzierà quei fattori abilitanti che possono consentire alle imprese di fare il salto dimensionale necessario per diventare meno familiste, più produttive e innovative, al professor **Riccardo Zecchina**, che affronterà il tema dell'intelligenza artificiale applicato alle imprese. E poi ancora **Stefano Iacus**, dell'Università degli Studi di Milano, per capire meglio i Big Data, **Massimo Canducci** per parlare di Innovation Management e **Simona Macellari** per discutere di Blockchain e Fintech. Si parlerà anche di medicina e salute, con le promesse dell'ibernazione raccontate da **Matteo Cerri**, mentre **Antonio Moschetta** e **Lorenzo De Michieli** descriveranno: il primo lo stretto rapporto tra DNA e alimentazione, il secondo come la robotica permetta, grazie a esoscheletri e arti robotici, di dare autonomia a pazienti paraplegici, velocizzando e rendendo più efficaci le terapie riabilitative. Inoltre, con **Gianvito Lanzolla** e **Roberto Bianco,** si discuterà di Industria 4.0, mentre **Massimiliano Ventimiglia** approfondirà il tema della formazione delle competenze degli imprenditori del futuro. Infine, si parlerà anche dell'impatto dell'innovazione tecnologica sullo sviluppo dell'industria turistica, grazie agli interventi di **Martha Friel** e di **Armando Peres**, presidente del Comitato Turismo dell'OCSE.

Presente anche il **Presidente della Regione Puglia, Michele Emiliano**, intervistato dal direttore di Wired, **Federico Ferrazza** , su come il territorio da lui amministrato stia rispondendo alle sfide della contemporaneità.

"*La Regione Puglia* - sottolinea il presidente **Michele Emiliano** - *ha messo in moto la macchina dell'innovazione. Non l'ha fatto a parole, ma spingendo le imprese ad innovare per accedere agli strumenti di incentivazione regionale. E le imprese l'hanno fatto. Hanno lavorato con le università e i centri di ricerca, hanno collaborato con altre aziende e con i distretti. Hanno ridisegnato la geografia economica della Puglia. Molte di esse sono sopravvissute alla crisi a colpi di valore aggiunto. Sono arrivate sui mercati esteri e stanno agganciando la ripresa. Questo è il potere dell'innovazione. Con l'evento di Wired, una prima volta in Puglia e al Sud, accendiamo i riflettori su un mondo che non tutti conoscono, perché i cittadini di tutte le età, soprattutto i più giovani, possano vivere una vera e propria immersione nel futuro*".

Soggetto Aggregatore
Gare
Risorse umane
Opendays Agenda ICT
PROGETTI
ALBO CONSULENTI
ALBO CONSULENTI LEGALI
PORTALI PER LA REGIONE
SICUREZZA DELLE INFORMAZIONI
OPEN SOURCE - FLOSS

Calendario eventi

dicembre 05 WIRED DIGITAL DAY

Visualizza »

Tutti gli eventi »

Agenda eventi

Piano industriale 2015 - 2017

Community

Newsletter

Ritaglio stampa ad uso esclusivo del destinatario, non riproducibile.

"La Puglia è strategica nel futuro dell'Italia. Oltre a ospitare uno dei tre politecnici, le esperienze imprenditoriali nell'aerospazio, della green economy, della meccanica, della meccatronica e in altri settori altamente tecnologici, fanno della Regione uno dei luoghi più innovativi del Paese. Per questo è il luogo ideale per portare per la prima volta un evento di Wired al sud", commenta **Federico Ferrazza,** direttore di Wired Italia.

"Nel corso di questo evento - aggiunge l'assessore allo Sviluppo economico **Michele Mazzarano** - *mostreremo con esempi concreti dove è arrivata l'innovazione made in Puglia e da dove riparte. Perché nell'innovazione ogni traguardo è un nuovo punto di partenza. Oggi innovazione significa per noi investimenti per ricerca e sviluppo per oltre 550 milioni di euro da parte delle imprese del territorio grazie agli incentivi regionali. Gli investimenti di oggi e quelli degli ultimi dieci anni hanno contribuito a far levitare l'incidenza dei settori altamente innovativi sul valore delle nostre esportazioni dal 22% del 2006 al 59% di dieci anni dopo. Se è vero che abbiamo fatto un bel pezzo di strada, l'innovazione e le nuove tecnologie ce ne spalancano ancora moltissime. Su questo le nostre politiche continueranno ad incidere".*

Nella sessione pomeridiana saranno presentate **14 start up e imprese innovative pugliesi** che racconteranno le proprie esperienze guidate da una parola chiave, quella che ha rappresentato appunto la chiave di volta del loro successo.

Accanto, nell'**Agorà dell'Innovazione**, altre **nove imprese (start up e innovative)** della Puglia, appositamente selezionate, esporranno progetti e prototipi originali, spettacolari e capaci di sorprendere e coinvolgere.

All'evento interverranno anche gli assessori regionali allo Sviluppo economico **Michele Mazzarano**, all'Industria turistica e culturale **Loredana Capone** e alle Politiche giovanili e Cittadinanza sociale **Raffaele Piemontese.**

Tutto l'evento sarà in **diretta streaming** sulla pagina Facebook di Wired Italia.

Scarica il programma completo della giornata

Scarica la locandina

Intervengono le start up e imprese innovative: **Archiproducts** (Ba); **Fluctomation** (Le); **Innovative Solutions** (Ba); **Item Oxygen-La Stazione dell'innovazione** (Ba); **La Scuola Open Source** (Ba); **Macnil Gruppo Zucchetti** (Ba); **Mindesk** (Ba); **New Gluten World** (Fg); **Coop Rehardwareing** (Ba); **Roboze** (Ba); **Tactile Robots** (Le); **The Piranesi Experience** (Ba); **The Qube** (Le); VinOled (Le)

Espongono le start up e imprese innovative: **Alba Project** S.r.l. (Le); **Apulia Student Service** Soc. Coop. r.l. (Le); **Cinemagica** s.r.l (Ba); **Energy by OSCAR** S.r.l. (Ba); **FB Innovation** srls (Ba); Holsys srl (Ta); **Marco Maffei/Mastering.it audio labs** (Fg); MTM Project (Ba); **Swapmuseum** aps (Le).

Valenzano, 29 novembre 2017

29/11/17
Da Redazione InnovaPuglia

Il portale di InnovaPuglia offre un quadro sull'innovazione ICT (Information Communication Technology) in Puglia. Per rimanere sempre aggiornati è possibile **iscriversi** al portale e al servizio di distribuzione della newsletter e ricevere, direttamente sul proprio desktop, informazioni su servizi, linee guida, normative, gare, ed eventi. Buona navigazione. La Redazione

InnovaPugliaNews del 02/11/2017 >>

Archivio Newsletter e news

InnovaPugliaNews è la newsletter informativa a cura del Servizio Comunicazione di InnovaPuglia. Per ricevere la Newsletter direttamente sul tuo desktop è necessario iscriversi al portale. Se non sei già un utente registrato **clicca qui.** Per ricercare un numero precedente della newsletter o una notizia in particolare accedi alla pagina di **archivio**.

Ricerca...

Ricerca in tutto il portale

Ritaglio stampa ad uso esclusivo del destinatario, non riproducibile.

I cookie ci aiutano a fornire i nostri servizi. Utilizzando tali servizi, accetti l'utilizzo dei cookie. Ulteriori informazioni

Ho Capito

Bari - WIRED DIGITAL DAY: La Regione Puglia p: La Regione Puglia porta Wired Italia per la prima volta nel Mezzogiorno

29/11/2017

IL 5 DICEMBRE A BARI
Emiliano e Mazzarano: "Immersione nel futuro per i cittadini di tutte le età"

La Regione Puglia porta per la prima volta nel Mezzogiorno Wired Italia, brand editoriale internazionale sinonimo di innovazione, tecnologia e ricerca.
Si svolgerà in Puglia il Wired Digital Day, un evento che ha lo scopo di sensibilizzare il tessuto industriale e l'opinione pubblica e celebrare l'innovazione, la tecnologia e l'eccellenza come elementi chiave per la crescita e lo sviluppo economico, culturale, sociale e dell'informazione del nostro Paese.
La manifestazione, aperta al pubblico, si terrà a Bari, nel Centro Congressi della Fiera del Levante, ed è organizzata da Wired Italia in collaborazione con Regione Puglia, Puglia Sviluppo Spa, ARTI - Agenzia regionale per la tecnologia e l'innovazione e InnovaPuglia Spa.

Durante la giornata, dalle 9.30 alle 18.30, si avrà la possibilità di conoscere le migliori startup del territorio pugliese e di assistere a speech e interviste ad alcuni protagonisti del mondo dell'innovazione. Dall'economista Anna Giunta, che, prendendo spunto dalla sua recente pubblicazione "Che cosa sa fare l'Italia" evidenzierà quei fattori abilitanti che possono consentire alle imprese di fare il salto dimensionale necessario per diventare meno familiste, più produttive e innovative, al professor Riccardo Zecchina, che affronterà il tema dell'intelligenza artificiale applicato alle imprese. E poi ancora Stefano Iacus, dell'Università degli Studi di Milano, per capire meglio i Big Data, Massimo Canducci per parlare di Innovation Management e Simona Macellari per discutere di Blockchain e Fintech. Si parlerà anche di medicina e salute, con le promesse dell'ibernazione raccontate da Matteo Cerri, mentre Antonio Moschetta e Lorenzo De Michieli descriveranno: il primo lo stretto rapporto tra DNA e alimentazione, il secondo come la robotica permetta, grazie a esoscheletri e arti robotici, di dare autonomia a pazienti paraplegici, velocizzando e rendendo più efficaci le terapie riabilitative. Inoltre, con Gianvito Lanzolla e Roberto Bianco, si discuterà di Industria 4.0, mentre Massimiliano Ventimiglia approfondirà il tema della formazione delle competenze degli imprenditori del futuro. Infine, si parlerà anche dell'impatto dell'innovazione tecnologica sullo sviluppo dell'industria turistica, grazie agli interventi di Martha Friel e di Armando Peres, presidente del Comitato Turismo dell'OCSE.
Presente anche il Presidente della Regione Puglia, Michele Emiliano, intervistato dal direttore di Wired, Federico Ferrazza, su come il territorio da lui amministrato stia rispondendo alle sfide della contemporaneità.

"La Regione Puglia – sottolinea il presidente Michele Emiliano – ha messo in moto la macchina dell'innovazione. Non l'ha fatto a parole, ma spingendo le imprese ad innovare per accedere agli strumenti di incentivazione regionale. E le imprese l'hanno fatto. Hanno lavorato con le università e i centri di ricerca, hanno collaborato con altre aziende e con i distretti. Hanno ridisegnato la geografia economica della Puglia. Molte di esse sono sopravvissute alla crisi a colpi di valore aggiunto. Sono arrivate sui mercati esteri e stanno agganciando la ripresa. Questo è il potere dell'innovazione. Con l'evento di Wired, una prima volta in Puglia e al Sud, accendiamo i riflettori su un mondo che non tutti conoscono, perché i cittadini di tutte le età, soprattutto i più giovani, possano vivere una vera e propria immersione nel futuro".

"La Puglia è strategica nel futuro dell'Italia. Oltre a ospitare uno dei tre politecnici, le esperienze imprenditoriali nell'aerospazio, della green economy, della meccanica, della meccatronica e in altri settori altamente tecnologici, fanno della Regione uno dei luoghi più innovativi del Paese. Per questo è il luogo ideale per portare per la prima volta un evento di Wired al sud", commenta Federico Ferrazza, direttore di Wired Italia.

"Nel corso di questo evento – aggiunge l'assessore allo Sviluppo economico Michele Mazzarano – mostreremo con esempi concreti dove è arrivata l'innovazione made in Puglia e da dove riparte. Perché nell'innovazione ogni traguardo è un nuovo punto di partenza. Oggi innovazione significa per noi investimenti per ricerca e sviluppo per oltre 550 milioni di euro da parte delle imprese del territorio grazie agli incentivi regionali. Gli investimenti di oggi e quelli degli ultimi dieci anni hanno contribuito a far levitare l'incidenza dei settori altamente innovativi sul valore delle nostre esportazioni dal 22% del 2006 al 59% di dieci anni dopo. Se è vero che abbiamo fatto un bel pezzo di strada, l'innovazione e le nuove tecnologie ce ne spalancano ancora moltissime. Su questo le nostre politiche continueranno ad incidere".

Nella sessione pomeridiana saranno presentate 14 start up e imprese innovative pugliesi che racconteranno le proprie esperienze guidate da una parola chiave, quella che ha rappresentato appunto la chiave di volta del loro successo.
Accanto, nell'Agorà dell'Innovazione, altre nove imprese (start up e innovative) della Puglia, appositamente selezionate, esporranno progetti e prototipi originali, spettacolari e capaci di sorprendere e coinvolgere.
All'evento interverranno anche gli assessori regionali allo Sviluppo economico Michele Mazzarano, all'Industria turistica e culturale Loredana Capone e alle Politiche giovanili e Cittadinanza sociale Raffaele Piemontese.

Tutto l'evento sarà in diretta streaming sulla pagina Facebook di Wired Italia.

Intervengono le start up e imprese innovative:
Archiproducts (Ba); Fluctomation (Le); Innovative Solutions (Ba); Item Oxygen-La Stazione dell'innovazione (Ba); La Scuola Open Source (Ba); Macnil Gruppo Zucchetti (Ba); Mindesk (Ba);
New Gluten World (Fg); Coop Rehardwareing (Ba); Roboze (Ba); Tactile Robots (Le); The Piranesi Experience (Ba); The Qube (Le); VinOled (Le)

Espongono le start up e imprese innovative:
Alba Project S.r.l. (Le); Apulia Student Service Soc. Coop. r.l. (Le); Cinemagica s.r.l (Ba); Energy by OSCAR S.r.l. (Ba); FB Innovation srls (Ba); Holsys srl (Ta); Marco Maffei/Mastering.it audio labs (Fg); MTM Project (Ba); Swapmuseum aps (Le).

Ritaglio stampa ad uso esclusivo del destinatario, non riproducibile.

WIRED DIGITAL DAY:LA REGIONE PUGLIA PORTA WIRED ITALIA PER LA PRIMA VOLTA NEL MEZZOGIORNO

IL 5 DICEMBRE A BARI
Emiliano e Mazzarano: "Immersione nel futuro per i cittadini di tutte le età"
La Regione Puglia porta per la prima volta nel Mezzogiorno Wired Italia, brand editoriale internazionale sinonimo di innovazione, tecnologia e ricerca.
Si svolgerà in Puglia il Wired Digital Day, un evento che ha lo scopo di sensibilizzare il tessuto industriale e l'opinione pubblica e celebrare l'innovazione, la tecnologia e l'eccellenza come elementi chiave per la crescita e lo sviluppo economico, culturale, sociale e dell'informazione del nostro Paese.
La manifestazione, aperta al pubblico, si terrà a Bari, nel Centro Congressi della Fiera del Levante, ed è organizzata da Wired Italia in collaborazione con Regione Puglia, Puglia Sviluppo Spa, ARTI - Agenzia regionale per la tecnologia e l'innovazione e InnovaPuglia Spa.
Durante la giornata, dalle 9.30 alle 18.30, si avrà la possibilità di conoscere le migliori startup del territorio pugliese e di assistere a speech e interviste ad alcuni protagonisti del mondo dell'innovazione. Dall'economista Anna Giunta, che, prendendo spunto dalla sua recente pubblicazione "Che cosa sa fare l'Italia" evidenzierà quei fattori abilitanti che possono consentire alle imprese di fare il salto dimensionale necessario per diventare meno familiste, più produttive e innovative, al professor Riccardo Zecchina, che affronterà il tema dell'intelligenza artificiale applicato alle imprese. E poi ancora Stefano Iacus, dell'Università degli Studi di Milano, per capire meglio i Big Data, Massimo Canducci per parlare di Innovation Management e Simona Macellari per discutere di Blockchain e Fintech. Si parlerà anche di medicina e salute, con le promesse dell'ibernazione raccontate da Matteo Cerri, mentre Antonio Moschetta e Lorenzo De Michieli descriveranno: il primo lo stretto rapporto tra DNA e alimentazione, il secondo come la robotica permetta, grazie a esoscheletri e arti robotici, di dare autonomia a pazienti paraplegici, velocizzando e rendendo più efficaci le terapie riabilitative. Inoltre, con Gianvito Lanzolla e Roberto Bianco, si discuterà di Industria 4.0, mentre Massimiliano Ventimiglia approfondirà il tema della formazione delle competenze degli imprenditori del futuro. Infine, si parlerà anche dell'impatto dell'innovazione tecnologica sullo sviluppo dell'industria turistica, grazie agli interventi di Martha Friel e di Armando Peres, presidente del Comitato Turismo dell'OCSE.
Presente anche il Presidente della Regione Puglia, Michele Emiliano, intervistato dal direttore di Wired, Federico Ferrazza, su come il territorio da lui amministrato stia rispondendo alle sfide della contemporaneità.
"La Regione Puglia oe sottolinea il presidente Michele Emiliano oe ha messo in moto la macchina dell'innovazione. Non l'ha fatto a parole, ma spingendo le imprese ad innovare per accedere agli strumenti di incentivazione regionale. E le imprese l'hanno fatto. Hanno lavorato con le università e i centri di ricerca, hanno collaborato con altre aziende e con i distretti. Hanno ridisegnato la geografia economica della Puglia. Molte di esse sono sopravvissute alla crisi a colpi di valore aggiunto. Sono arrivate sui mercati esteri e stanno agganciando la ripresa. Questo è il potere dell'innovazione. Con l'evento di Wired, una prima volta in Puglia e al Sud, accendiamo i riflettori su un mondo che non tutti conoscono, perché i cittadini di tutte le età, soprattutto i più giovani, possano vivere una vera e propria immersione nel futuro".
"La Puglia è strategica nel futuro dell'Italia. Oltre a ospitare uno dei tre politecnici, le esperienze imprenditoriali nell'aerospazio, della green economy, della meccanica, della meccatronica e in altri settori altamente tecnologici, fanno della Regione uno dei luoghi

Ritaglio stampa ad uso esclusivo del destinatario, non riproducibile.

più innovativi del Paese. Per questo è il luogo ideale per portare per la prima volta un evento di Wired al sud", commenta Federico Ferrazza, direttore di Wired Italia.
"Nel corso di questo evento oe aggiunge l'assessore allo Sviluppo economico Michele Mazzarano oe mostreremo con esempi concreti dove è arrivata l'innovazione made in Puglia e da dove riparte. Perché nell'innovazione ogni traguardo è un nuovo punto di partenza. Oggi innovazione significa per noi investimenti per ricerca e sviluppo per oltre 550 milioni di euro da parte delle imprese del territorio grazie agli incentivi regionali. Gli investimenti di oggi e quelli degli ultimi dieci anni hanno contribuito a far levitare l'incidenza dei settori altamente innovativi sul valore delle nostre esportazioni dal 22% del 2006 al 59% di dieci anni dopo. Se è vero che abbiamo fatto un bel pezzo di strada, l'innovazione e le nuove tecnologie ce ne spalancano ancora moltissime. Su questo le nostre politiche continueranno ad incidere".
Nella sessione pomeridiana saranno presentate 14 start up e imprese innovative pugliesi che racconteranno le proprie esperienze guidate da una parola chiave, quella che ha rappresentato appunto la chiave di volta del loro successo.
Accanto, nell'Agorà dell'Innovazione, altre nove imprese (start up e innovative) della Puglia, appositamente selezionate, esporranno progetti e prototipi originali, spettacolari e capaci di sorprendere e coinvolgere.
All'evento interverranno anche gli assessori regionali allo Sviluppo economico Michele Mazzarano, all'Industria turistica e culturale Loredana Capone e alle Politiche giovanili e Cittadinanza sociale Raffaele Piemontese.
Tutto l'evento sarà in diretta streaming sulla pagina Facebook di Wired Italia.
Intervengono le start up e imprese innovative:
Archiproducts (Ba); Fluctomation (Le); Innovative Solutions (Ba); Item Oxygen-La Stazione dell'innovazione (Ba); La Scuola Open Source (Ba); Macnil Gruppo Zucchetti (Ba); Mindesk (Ba);
New Gluten World (Fg); Coop Rehardwareing (Ba); Roboze (Ba); Tactile Robots (Le); The Piranesi Experience (Ba); The Qube (Le); VinOled (Le)
Espongono le start up e imprese innovative:
Alba Project S.r.l. (Le); Apulia Student Service Soc. Coop. r.l. (Le); Cinemagica s.r.l (Ba); Energy by OSCAR S.r.l. (Ba); FB Innovation srls (Ba); Holsys srl (Ta); Marco Maffei/Mastering.it audio labs (Fg); MTM Project (Ba); Swapmuseum aps (Le).
mer, 29 novembre 2017 @ 11:42 Condividi: share Tweet

Ritaglio stampa ad uso esclusivo del destinatario, non riproducibile.

[Comunicato stampa Giunta regionale Puglia]

WIRED DIGITAL DAY: La Regione Puglia porta Wired Italia per la prima volta nel Mezzogiorno

mercoledì 29 novembre 2017

IL 5 DICEMBRE A BARI

Emiliano e Mazzarano: "Immersione nel futuro per i cittadini di tutte le età"

La Regione Puglia porta per la prima volta nel Mezzogiorno **Wired Italia,** brand editoriale internazionale sinonimo di innovazione, tecnologia e ricerca.

Si svolgerà in Puglia il **Wired Digital Day**, un evento che ha lo scopo di sensibilizzare il tessuto industriale e l'opinione pubblica e celebrare l'innovazione, la tecnologia e l'eccellenza come elementi chiave per la crescita e lo sviluppo economico, culturale, sociale e dell'informazione del nostro Paese.

La manifestazione, aperta al pubblico, si terrà **a Bari**, nel Centro Congressi della **Fiera del Levante,** ed è organizzata da Wired Italia in collaborazione con **Regione Puglia**, **Puglia Sviluppo Spa, ARTI - Agenzia regionale per la tecnologia e l'innovazione** e **InnovaPuglia Spa**.

Durante la giornata, dalle 9.30 alle 18.30, si avrà la possibilità di conoscere le migliori startup del territorio pugliese e di assistere a speech e interviste ad alcuni protagonisti del mondo dell'innovazione. Dall'economista **Anna Giunta**, che, prendendo spunto dalla sua recente pubblicazione "Che cosa sa fare l'Italia" evidenzierà quei fattori abilitanti che possono consentire alle imprese di fare il salto dimensionale necessario per diventare meno familiste, più produttive e innovative, al professor **Riccardo Zecchina**, che affronterà il tema dell'intelligenza artificiale applicato alle imprese. E poi ancora **Stefano Iacus**, dell'Università degli Studi di Milano, per capire meglio i Big Data, **Massimo Canducci** per parlare di Innovation Management e **Simona Macellari** per discutere di Blockchain e Fintech. Si parlerà anche di medicina e salute, con le promesse dell'ibernazione raccontate da **Matteo Cerri**, mentre **Antonio Moschetta** e **Lorenzo De Michieli** descriveranno: il primo lo stretto rapporto tra DNA e alimentazione, il secondo come la robotica permetta, grazie a esoscheletri e arti robotici, di dare autonomia a pazienti paraplegici, velocizzando e rendendo più efficaci le terapie riabilitative. Inoltre, con **Gianvito Lanzolla** e **Roberto Bianco,** si discuterà di Industria 4.0, mentre **Massimiliano Ventimiglia** approfondirà il tema della formazione delle competenze degli imprenditori del futuro. Infine, si parlerà anche dell'impatto dell'innovazione tecnologica sullo sviluppo dell'industria turistica, grazie agli interventi di **Martha Friel** e di **Armando Peres**, presidente del Comitato Turismo dell'OCSE.

Presente anche il **Presidente della Regione Puglia, Michele Emiliano**, intervistato dal direttore di Wired, Federico Ferrazza, su come il territorio da lui amministrato stia rispondendo alle sfide della contemporaneità.

"*La Regione Puglia* – sottolinea il presidente **Michele Emiliano** – *ha messo in moto la macchina dell'innovazione. Non l'ha fatto a parole, ma spingendo le imprese ad innovare per accedere agli strumenti di incentivazione regionale. E le imprese l'hanno fatto. Hanno lavorato con le università e i centri di ricerca, hanno collaborato con altre aziende e con i distretti. Hanno ridisegnato la geografia economica della Puglia. Molte di esse sono sopravvissute alla crisi a colpi di valore aggiunto. Sono arrivate sui mercati esteri e stanno agganciando la ripresa. Questo è il potere dell'innovazione. Con l'evento di Wired, una prima volta in Puglia e al Sud, accendiamo i riflettori su un mondo che non tutti conoscono, perché i cittadini di tutte le età, soprattutto i più giovani, possano vivere una vera e propria immersione nel futuro".*

"La Puglia è strategica nel futuro dell'Italia. Oltre a ospitare uno dei tre politecnici, le esperienze imprenditoriali nell'aerospazio, della green economy, della meccanica, della meccatronica e in altri settori altamente tecnologici, fanno della Regione uno dei luoghi più innovativi del Paese. Per questo è il luogo ideale per portare per la prima volta un evento di Wired al sud", commenta **Federico Ferrazza, direttore di Wired Italia**.

"Nel corso di questo evento – aggiunge l'assessore allo Sviluppo economico **Michele Mazzarano** – *mostreremo con esempi concreti dove è arrivata l'innovazione made in Puglia e da dove riparte. Perché nell'innovazione ogni traguardo è un nuovo punto di partenza. Oggi innovazione significa per noi investimenti per ricerca e sviluppo per oltre 550 milioni di euro da parte delle imprese del territorio grazie agli incentivi regionali. Gli investimenti di oggi e quelli degli ultimi dieci anni hanno contribuito a far levitare l'incidenza dei settori altamente innovativi sul valore delle nostre esportazioni dal 22% del 2006 al 59% di dieci anni dopo. Se è vero che abbiamo fatto un bel pezzo di strada, l'innovazione e le nuove tecnologie ce ne spalancano ancora moltissime. Su questo le nostre politiche continueranno ad incidere".*

Nella sessione pomeridiana saranno presentate 14 start up e imprese innovative pugliesi che racconteranno le proprie esperienze guidate da una parola chiave, quella che ha rappresentato appunto la chiave di volta del loro successo.

Accanto, nell'Agorà dell'Innovazione, altre nove imprese (start up e innovative) della Puglia, appositamente selezionate, esporranno progetti e prototipi originali, spettacolari e capaci di sorprendere e coinvolgere.

All'evento interverranno anche gli assessori regionali allo Sviluppo economico **Michele Mazzarano**, all'Industria turistica e culturale **Loredana Capone** e alle Politiche giovanili e Cittadinanza sociale **Raffaele Piemontese.**

Tutto l'evento sarà in **diretta streaming** sulla pagina Facebook di Wired Italia.

Intervengono le start up e imprese innovative:

Archiproducts (Ba); Fluctomation (Le); Innovative Solutions (Ba); Item Oxygen-La Stazione

Regioni.it
Iscriviti
Puoi ricevere via e-mail nei giorni feriali la **newsletter Regioni.it**, che pubblica documenti e notizie sul sistema delle autonomie e delle regioni.
Per iscriverti **clicca qui**
Aggiornati anche su Facebook cliccando "mi piace" sulla pagina FB di Regioni.it
Oppure segui @regioni_it su Twitter
Seminari Cinsedo
feed RSS
widget
Scarica APP

Ritaglio stampa ad uso esclusivo del destinatario, non riproducibile.

dell'innovazione (Ba); La Scuola Open Source (Ba); Macnil Gruppo Zucchetti (Ba); Mindesk (Ba);

New Gluten World (Fg); Coop Rehardwareing (Ba); Roboze (Ba); Tactile Robots (Le); The Piranesi Experience (Ba); The Qube (Le); VinOled (Le)

Espongono le start up e imprese innovative:

Alba Project S.r.l. (Le); Apulia Student Service Soc. Coop. r.l. (Le); Cinemagica s.r.l (Ba); Energy by OSCAR S.r.l. (Ba); FB Innovation srls (Ba); Holsys srl (Ta); Marco Maffei/Mastering.it audio labs (Fg); MTM Project (Ba); Swapmuseum aps (Le).

Mi piace 0 Condividi Tweet G+ Share Stampa Email

Ritaglio stampa ad uso esclusivo del destinatario, non riproducibile.

La Regione Puglia porta Wired Italia per la prima volta nel Mezzogiorno

29/11/2017 13:02 / news locali via Geos... / Start Up / ID: 148449

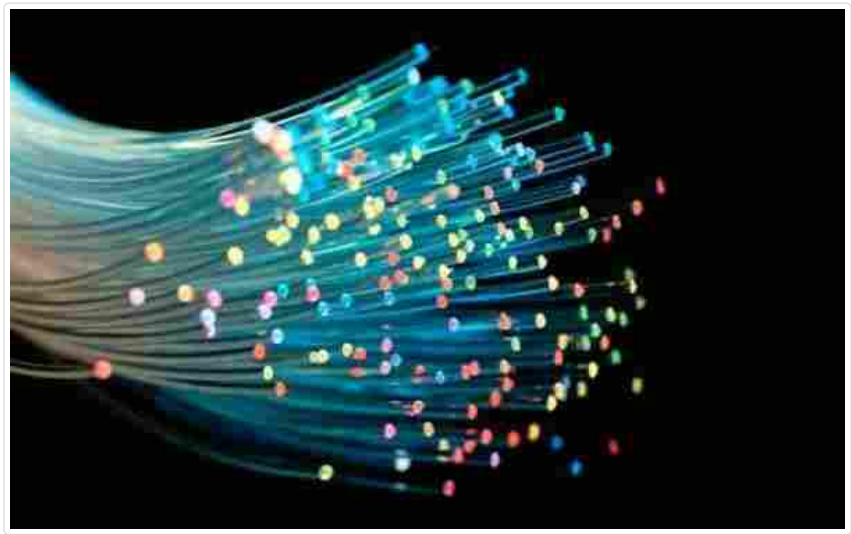

Immagine via: news locali via GeosNews.com

BARI - La Regione Puglia porta per la prima volta nel Mezzogiorno Wired Italia, brand editoriale internazionale sinonimo di innovazione, tecnologia e ricerca.Si svolgerà in Puglia il Wired Digital Day, un evento che ha lo scopo di sensibilizzare il tessuto industriale e l'opinione pubblica e celebrare l'innovazione, la tecnologia e l'eccellenza come elementi chiave per la crescita e lo sviluppo ec ... continua →

StartUp Weekend, giovani protagonisti del futuro gareggiano in nome dell'innovazione d'imp...

Case discografiche e musicisti hanno uno spazio dove incontrarsi: 'Taym', la startup premi...

Fattura elettronica B2B, cosa sapere per prepararsi all'obbligo del 2019

Terremoti: iniziativa solidale dalla Calabria al cuore di Amatrice

Ritaglio stampa ad uso esclusivo del destinatario, non riproducibile.

BRAND NEWS
giovedì 30 novembre 2017
quotidiano di brand marketing, comunicazione, media, web & digital, pubblicità, design
MEDIA ASSICURAZIONI PAG. 15

ITALIA
EVENTI

Wired per la prima volta nel Sud Italia con l'evento Wired Digital Day, il 5 dicembre a Bari

Il 5 dicembre, Wired Italia approda per la prima volta nel Sud Italia, in Puglia, con Wired Digital Day. Un evento che ha lo scopo di sensibilizzare il tessuto industriale e l'opinione pubblica e celebrare l'innovazione, la tecnologia e l'eccellenza come elementi chiave per la crescita e lo sviluppo economico, culturale e sociale del nostro Paese.

La manifestazione, aperta al pubblico, si terrà a Bari, nel Centro Congressi della Fiera del Levante ed è organizzata in collaborazione con Regione Puglia, Puglia Sviluppo, ARTI – Agenzia regionale per la tecnologia e l'innovazione e InnovaPuglia SpA.

Durante la giornata, dalle 9.30 alle 18.30, si avrà la possibilità di conoscere le migliori start-up del territorio pugliese e di assistere a speech e interviste ad alcuni protagonisti del mondo dell'innovazione.

"La Puglia è strategica nel futuro dell'Italia. Oltre a ospitare uno dei tre politecnici, le esperienze imprenditoriali nell'aerospazio, della green economy, della meccanica, della meccatronica e in altri settori altamente tecnologici, fanno della Regione uno dei luoghi più innovativi del Paese. Per questo è il luogo ideale per portare per la prima volta un evento di Wired al sud", commenta Federico Ferrazza, direttore di Wired Italia.

Tutto l'evento sarà in diretta streaming sulla pagina Facebook di Wired Italia.

ITALIA
WEB

CNP Assurances rinnova i canali web e sperimenta l'AI

Con il restyling del sito www.cnpitalia.it, il rinnovamento dei canali web del Gruppo CNP Assurances in Italia è completo. Nel solco del restyling digitale, l'azienda ha lanciato sul sito anche Carrond, un chatbot dotato di intelligenza artificiale per supportare i clienti, i distributori e i prospect che visiteranno la pagina. L'assistente virtuale è uno dei primi a essere utilizzato da compagnie assicurative.

Infine è stato rinnovato anche il sito di CNP Sviluppo, l'agenzia del Gruppo Assurances che opera nel mercato assicurativo italiano intermediando prodotti sia delle compagnie del Gruppo che di Ccompagnie terze.

Girolamo Chiaramonte, Head of Marketing & Communication di CNP Partners, ha dichiarato: "Il rifacimento delle nostre pagine web risponde alle esigenze dei nostri clienti e distributori, che sempre più necessitano di avere un accesso immediato alle informazioni, attraverso piattaforme digitali costantemente aggiornate. In quest'ottica siamo tra le prime Compagnie assicurative a sperimentare l'utilizzo di un ChatBot, per facilitare le ricerche dei clienti che visitano il sito di CNP Partners. Questo è solo l'inizio in quanto stiamo per lanciare la nostra campagna di comunicazione digitale che mira a un migliore posizionamento online del nostro brand nonché a promuovere il nostro prodotto multiramo CIIS."

IdeeIdeas
INNOVAZIONE MARKETING COMUNICAZIONE

Il 5 dicembre sarà wired Digital Day a Bari.

Wired Italia approda per la prima volta nel Sud Italia, in Puglia il 5 dicembre, col **Wired** Digital evento per sensibilizzare il tessuto industriale e l'opinione pubblica verso l'innovazione, la tecn e l'eccellenza. La manifestazione, aperta al pubblico nel Centro Congressi della Fiera del Levar dara visibilità a startup del territorio pugliese e proporrà speech e interviste ad alcuni protago del mondo dell'innovazione. Nella sessione pomeridiana saranno presentate 14 startup e impre innovative pugliesi che racconteranno le proprie esperienze. Altre nove imprese (startup e innovative) della Puglia esporranno progetti e prototipi originali. L'evento sarà in diretta strear sulla pagina Facebook di **Wired** Italia. Info sul programma al link. *(30 novembre 2017)*

Il 5 dicembre si terrà alla Fiera del Levante, il Wired Digital Day, un evento dedicato alla conoscenza delle migliori realtà pugliesi.

SITO
PROGRAMMA
PARTECIPA

convegno
Italiano

Viale I. Orientale
Bari - Bari
Fiera del Levante

€ **FREE**

Il **5 dicembre** si terrà a **Bari**, alla **Fiera del Levante**, il **Wired Digital Day**, un evento dedicato alla conoscenza delle migliori realtà del territorio pugliese. Organizzato da **Wired Italia**, è una manifestazione promossa dal **Gruppo Condé Nast** in collaborazione con la **Regione Puglia** e **Puglia Sviluppo**. L'obiettivo principale è sensibilizzare l'opinione pubblica, celebrando contemporaneamente l'innovazione e la tecnologia del nostro paese.

Una giornata, quindi, per conoscere le migliori startup e sentir parlare esperti del settore, provenienti da tutta Italia. Alcuni dei relatori che hanno confermato la propria presenza sono l'economista Anna Giunta, che parlerà di "*Cosa sa fare l'Italia*", i professori **Riccardo Zecchina**, che affronterà il tema dell'intelligenza artificiale applicato alle imprese, e **Stefano Iacus** dell'Università degli Studi di Milano, che affronterà l'argomento complesso dei Big Data, **Simona Macellari** per discutere di Blockchain e fintech, **Matteo Cerri**, che tratterà di medicina, attraverso un argomento spinoso come l'ibernazione, e **Gianvito Lanzolla** e **Roberto Bianco**, che si occuperanno di introdurre l'Industria 4.0.

L'ingresso sarà gratuito, ma è necessario registrarsi su **Eventbrite**.

PROGRAMMA

9.30 Benvenuto

10.00 – 10.30 *I talenti dell'Italia* – **Anna Giunta**

10.30 – 11.00 *L'impresa dell'Intelligenza artificiale* – **Riccardo Zecchina**

11.00 – 11.30 *Understanding Big Data: i numeri che producono valore* – **Stefano Iacus**

11.30 – 12.00 *Come digitalizzare il paese: il futuro che ci aspetta* – **Massimo Canducci**

12.00 – 12.30 *Blockchain e criptovalute, la rivoluzione della finanza* – **Simona Macellari**

12.30 – 13.00 *Puglia, tra innovazione e partecipazione, una marcia in più per imprese e cittadini* – **Michele Emiliano**

13.00 – 14.30 Pausa pranzo

14.30 – 15.15 *Digital Trasformation, dalle competenze all'industria 4.0* – **Andrea Lasagna**, **Gianvito Lanzolla**, **Massimiliano Ventimiglia** e **Roberto Bianco**

15.15 – 16.00 *Turismo 4.0: il turismo di oggi, i viaggiatori di domani* – **Loredana Capone**, **Armando Peres** e **Martha Friel**

16.00 – 16.15 *Prossima destinazione: ibernazione* – **Matteo Cerri**

16.15 – 16.45 *Dai geni ai robot: le nuove frontiere della medicina* – **Antonio Moschetta** e **Lorenzo De Michieli**

16.45 – 17.30 *Start up Puglia ed estrazione dei talenti* – **Raffaele Piemontese**

Pitch di presentazione startup: **Innovative Solutions, Tactile Robots, Scuola Open Source, RHV- Re/hardware/ing, Fluctomation, Mindesk, New Gluten World, Vinoled**

17.30 – 18.30 *Startup Puglia: il successo dell'innovazione* – **Michele Mazzarano**

Pitch di presentazione startup: **The Qube, La stazione dell'innovazione, The Piranesi Experience, Roboze, Archipassport, MacNil**

EPolis Bari

Data 30-11-2017
Pagina 1+9
Foglio 1

WIRED DIGITAL DAY: IL 5 DICEMBRE PER LA PRIMA VOLTA A BARI - A PAG. 9

L'EVENTO / APPUNTAMENTO (PER LA PRIMA VOLTA AL SUD) MARTEDÌ ALLA FIERA

Innovatori alla riscossa con il "Wired Day"

Per la prima volta Wired Italia, brand editoriale internazionale sinonimo di innovazione, tecnologia e ricerca, arriva al Sud. Martedì, 5 dicembre, infatti si terrà a Bari il "Wired Digital Day", un evento che ha lo scopo di sensibilizzare il tessuto industriale e l'opinione pubblica e celebrare l'innovazione, la tecnologia e l'eccellenza come elementi chiave per la crescita e lo sviluppo economico, culturale, sociale e dell'informazione del nostro Paese. La manifestazione, aperta al pubblico, si terrà a Bari, nel Centro Congressi della Fiera, ed è organizzata da Wired Italia in collaborazione con Regione, Puglia Sviluppo Spa, ARTI - Agenzia regionale per la tecnologia e l'innovazione e InnovaPuglia Spa. Durante la giornata, dalle 9.30 alle 18.30, si avrà la possibilità di conoscere le migliori startup del territorio e di assistere a speech e interviste ad alcuni protagonisti del mondo dell'innovazione. Da Anna Giunta a Riccardo Zecchina; da Stefano Iacus a Massimo Canducci; da Simona Macellari a Matteo Cerri e da Antonio Moschetta a Lorenzo De Michieli. Per finire con Gianvito Lanzolla, Roberto Bianco Massimiliano Ventimiglia Martha Friel e Armando Peres.

EPolis Bari
Cala la notte sulla trattativa
In F1 torna il mito di Nuvolari
Europei "legali" al contante lotano il Bitcoin va alle stelle

Investimenti raddoppiati per lo sport: quota 5 mln
Piemontese: settore strategico per la Puglia
Violenza su 19enne prese marocchino
Innovatori alla riscossa con il "Wired Day"

Ritaglio stampa ad uso esclusivo del destinatario, non riproducibile.

PUBBLI NOW! .com

Data 30-11-2017
Pagina 12
Foglio 1

EVENTI

La prima volta del Wired Digital Day nel Sud Italia

Il 5 dicembre Wired Italia – brand editoriale sinonimo di innovazione, tecnologia e ricerca – arriverà per la prima volta nel Sud Italia, per la precisione a Bari, con il Wired Digital Day, per sensibilizzare il tessuto industriale e l'opinione pubblica e celebrare l'innovazione, la tecnologia e l'eccellenza come elementi chiave per la crescita e lo sviluppo economico, culturale e sociale del nostro paese. Aperto al pubblico, il Wired Digital Day si terrà nel Centro Congressi della Fiera del Levante ed è organizzato in collaborazione con Regione Puglia. Durante la giornata ci avrà la possibilità di conoscere le migliori startup del territorio pugliese e di assistere a speech e interviste ad alcuni protagonisti del mondo dell'innovazione. Nella sessione pomeridiana inoltre saranno presentate 14 startup e imprese innovative pugliesi che racconteranno le proprie esperienze guidate da una parola chiave, quella che ha rappresentato appunto la chiave di volta del loro successo. Tutto l'evento sarà in diretta streaming sulla pagina Facebook di Wired Italia.

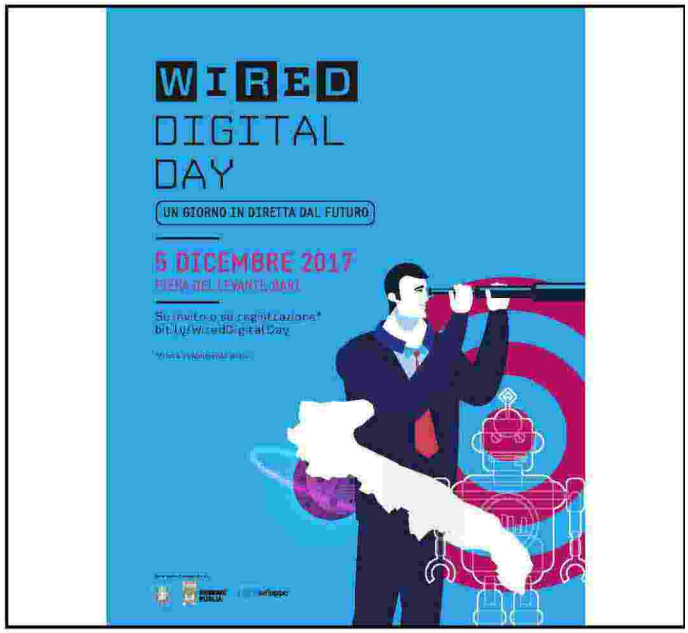

Ritaglio stampa ad uso esclusivo del destinatario, non riproducibile.

TODAY Pubblicità Italia

Data 30-11-2017
Pagina 17
Foglio 1

IL 5 DICEMBRE A BARI AL CENTRO CONGRESSI DELLA FIERA DEL LEVANTE

Il Wired Digital Day sbarca per la prima volta nel Sud Italia

Il 5 dicembre, *Wired Italia*, brand editoriale sinonimo di innovazione, tecnologia e ricerca, approda per la prima volta nel Sud Italia, in Puglia, con **Wired Digital Day**. Un evento che ha lo scopo di sensibilizzare il tessuto industriale e l'opinione pubblica e celebrare l'innovazione, la tecnologia e l'eccellenza come elementi chiave per la crescita e lo sviluppo economico, culturale e sociale del nostro Paese. La manifestazione, aperta al pubblico, si terrà a Bari, nel **Centro Congressi della Fiera del Levante** ed è organizzata in collaborazione con **Regione Puglia**, **Puglia Sviluppo**, **ARTI - Agenzia regionale per la tecnologia e l'innovazione** e **InnovaPuglia**. Durante la giornata, dalle 9.30 alle 18.30, si avrà la possibilità di conoscere le migliori startup del territorio pugliese e di assistere a speech e interviste ad alcuni protagonisti del mondo dell'innovazione. Dall'economista Anna Giunta, che, prendendo spunto dalla sua recente pubblicazione "Che cosa sa fare l'Italia" evidenzierà quei fattori abilitanti che possono consentire alle imprese di fare il salto dimensionale necessario per diventare meno familiste, più produttive e innovative, al professor Riccardo Zecchina, che affronterà il tema dell'intelligenza artificiale applicato alle imprese. E poi ancora Stefano Iacus, dell'Università degli Studi di Milano, per capire meglio i Big Data, Massimo Canducci per parlare di Innovation Management e Simona Macellari per discutere di Blockchain e Fintech. Si parlerà anche di medicina e salute, con le promesse dell'ibernazione raccontate da Matteo Cerri, mentre Antonio Moschetta e Lorenzo De Michieli descriveranno: il primo lo stretto rapporto tra DNA e alimentazione, il secondo come la robotica permetta, grazie a esoscheletri e arti robotici, di dare autonomia a pazienti paraplegici, velocizzando e rendendo più efficaci le terapie riabilitative. Inoltre, con Gianvito Lanzolla e Roberto Bianco, si discuterà di Industria 4.0, mentre Massimiliano Ventimiglia approfondirà il tema della formazione delle competenze degli imprenditori del futuro. Infine, si parlerà anche dell'impatto dell'innovazione tecnologica sullo sviluppo dell'industria turistica, grazie agli interventi di Martha Friel e di Armando Peres, presidente del Comitato Turismo dell'OCSE. Presente anche il presidente della Regione Puglia, Michele Emiliano, intervistato dal direttore di *Wired*, **Federico Ferrazza**, su come il territorio da lui amministrato stia rispondendo alle sfide della contemporaneità. Nella sessione pomeridiana saranno presentate 14 startup e imprese innovative pugliesi che racconteranno le proprie esperienze guidate da una parola chiave, quella che ha rappresentato appunto la chiave di volta del loro successo. Tutto l'evento sarà in diretta streaming sulla pagina Facebook di *Wired Italia*.

TODAY Pubblicità Italia

Il Wired Digital Day sbarca per la prima volta nel Sud Italia

Il Tirreno lancia la newsletter economica

DOMANI RTL 102.5 CELEBRA CLAUDIO BAGLIONI CON 50 ANNI IN UN GIORNO

Ritaglio stampa ad uso esclusivo del destinatario, non riproducibile.

1° CENTRO REVISIONI Auto e Moto GALATINA

Serafini Jeep

VENDITA AUTOVETTURE Nuove e Aziendali via Giovanni XXIII, 10 - Tel. 0836 568911

Wired Digital Day il 5 dicembre in Puglia

Categoria: Cronaca
Scritto da Com. Stampa
Pubblicato 30 Novembre 2017

La Regione Puglia porta per la prima volta nel Mezzogiorno **Wired Italia,** brand editoriale internazionale sinonimo di innovazione, tecnologia e ricerca. Si svolgerà in Puglia il **Wired Digital Day**, un evento che ha lo scopo di sensibilizzare il tessuto industriale e l'opinione pubblica e celebrare l'innovazione, la tecnologia e l'eccellenza come elementi chiave per la crescita e lo sviluppo economico, culturale, sociale e dell'informazione del nostro Paese.

La manifestazione, aperta al pubblico, si terrà **a Bari**, nel Centro Congressi della **Fiera del Levante,** ed è organizzata da Wired Italia in collaborazione con **Regione Puglia**, **Puglia Sviluppo Spa, ARTI - Agenzia regionale per la tecnologia e l'innovazione** e **InnovaPuglia Spa**.

Durante la giornata, dalle 9.30 alle 18.30, si avrà la possibilità di conoscere le migliori startup del territorio pugliese e di assistere a speech e interviste ad alcuni protagonisti del mondo dell'innovazione. Dall'economista **Anna Giunta**, che, prendendo spunto dalla sua recente pubblicazione "Che cosa sa fare l'Italia" evidenzierà quei fattori abilitanti che possono consentire alle imprese di fare il salto dimensionale necessario per diventare meno familiste, più produttive e innovative, al professor **Riccardo Zecchina**, che affronterà il tema dell'intelligenza artificiale applicato alle imprese.

E poi ancora **Stefano Iacus**, dell'Università degli Studi di Milano, per capire meglio i Big Data, **Massimo Canducci** per parlare di Innovation Management e **Simona Macellari** per discutere di Blockchain e Fintech. Si parlerà anche di medicina e salute, con le promesse dell'ibernazione raccontate da **Matteo Cerri**, mentre **Antonio Moschetta** e **Lorenzo De Michieli** descriveranno: il primo lo stretto rapporto tra DNA e alimentazione, il secondo come la robotica permetta, grazie a esoscheletri e arti robotici, di dare autonomia a pazienti paraplegici, velocizzando e rendendo più efficaci le terapie riabilitative. Inoltre, con **Gianvito Lanzolla** e **Roberto Bianco,** si discuterà di Industria 4.0, mentre **Massimiliano Ventimiglia** approfondirà il tema della formazione delle competenze degli imprenditori del futuro. Infine, si parlerà anche dell'impatto dell'innovazione tecnologica sullo sviluppo dell'industria turistica, grazie agli interventi di **Martha Friel** e di **Armando Peres**, presidente del Comitato Turismo dell'OCSE.Presente anche il **Presidente della Regione Puglia, Michele Emiliano**, intervistato dal direttore di Wired, Federico Ferrazza, su come il territorio da lui amministrato stia rispondendo alle sfide della contemporaneità.

"La Regione Puglia – sottolinea il presidente **Michele Emiliano** – ha messo in moto la macchina dell'innovazione. Non l'ha fatto a parole, ma spingendo le imprese ad innovare per accedere agli strumenti di incentivazione regionale. E le imprese l'hanno fatto. Hanno lavorato con le università e i centri di ricerca, hanno collaborato con altre aziende e con i distretti. Hanno ridisegnato la geografia economica della Puglia. Molte di esse sono sopravvissute alla crisi a colpi di valore

"Solitudine" , il Trailer
Archivio video

OTTICA & OPTOMETRIA Greco di Antonio GRECO VIA MAZZINI | ANGOLO CORSO PRINCIPE DI PIEMONTE | 73013 GALATINA Tel. 0836 568381 | Cell. 328 1320002

il profumo di casa
i sapori della nonna
il racconto di una terra
www.salentoterradagustare.it

webradio NOHINONDAzioni
Il tuo browser non supporta lo streaming audio.
LIVE

Ritaglio stampa ad uso esclusivo del destinatario, non riproducibile.

aggiunto. Sono arrivate sui mercati esteri e stanno agganciando la ripresa. Questo è il potere dell'innovazione. Con l'evento di Wired, una prima volta in Puglia e al Sud, accendiamo i riflettori su un mondo che non tutti conoscono, perché i cittadini di tutte le età, soprattutto i più giovani, possano vivere una vera e propria immersione nel futuro".“La Puglia è strategica nel futuro dell'Italia. Oltre a ospitare uno dei tre politecnici, le esperienze imprenditoriali nell'aerospazio, della green economy, della meccanica, della meccatronica e in altri settori altamente tecnologici, fanno della Regione uno dei luoghi più innovativi del Paese. Per questo è il luogo ideale per portare per la prima volta un evento di Wired al sud", commenta **Federico Ferrazza, direttore di Wired Italia**.

"Nel corso di questo evento – aggiunge l'assessore allo Sviluppo economico **Michele Mazzarano** – mostreremo con esempi concreti dove è arrivata l'innovazione made in Puglia e da dove riparte. Perché nell'innovazione ogni traguardo è un nuovo punto di partenza. Oggi innovazione significa per noi investimenti per ricerca e sviluppo per oltre 550 milioni di euro da parte delle imprese del territorio grazie agli incentivi regionali. Gli investimenti di oggi e quelli degli ultimi dieci anni hanno contribuito a far levitare l'incidenza dei settori altamente innovativi sul valore delle nostre esportazioni dal 22% del 2006 al 59% di dieci anni dopo. Se è vero che abbiamo fatto un bel pezzo di strada, l'innovazione e le nuove tecnologie ce ne spalancano ancora moltissime. Su questo le nostre politiche continueranno ad incidere".

Nella sessione pomeridiana saranno presentate 14 start up e imprese innovative pugliesi che racconteranno le proprie esperienze guidate da una parola chiave, quella che ha rappresentato appunto la chiave di volta del loro successo.Accanto, nell'Agorà dell'Innovazione, altre nove imprese (start up e innovative) della Puglia, appositamente selezionate, esporranno progetti e prototipi originali, spettacolari e capaci di sorprendere e coinvolgere.All'evento interverranno anche gli assessori regionali allo Sviluppo economico **Michele Mazzarano**, all'Industria turistica e culturale **Loredana Capone** e alle Politiche giovanili e Cittadinanza sociale **Raffaele Piemontese.**

Tutto l'evento sarà in **diretta streaming** sulla pagina Facebook di Wired Italia.

Intervengono le start up e imprese innovative: Archiproducts (Ba); Fluctomation (Le); Innovative Solutions (Ba); Item Oxygen-La Stazione dell'innovazione (Ba); La Scuola Open Source (Ba); Macnil Gruppo Zucchetti (Ba); Mindesk (Ba);New Gluten World (Fg); Coop Rehardwareing (Ba); Roboze (Ba); Tactile Robots (Le); The Piranesi Experience (Ba); The Qube (Le); VinOled (Le)

Espongono le start up e imprese innovative: Alba Project S.r.l. (Le); Apulia Student Service Soc. Coop. r.l. (Le); Cinemagica s.r.l (Ba); Energy by OSCAR S.r.l. (Ba); FB Innovation srls (Ba); Holsys srl (Ta); Marco Maffei/Mastering.it audio labs (Fg); MTM Project (Ba); Swapmuseum aps (Le).

Siamo spiacenti, ma il browser che stai utilizzando non è al momento supportato.
Disqus supporta attivamente i seguenti browsers:

- Firefox
- Chrome
- Internet Explorer 11+
- Safari

back to top

Nuovi sapori col gusto della tradizione, e da oggi anche comodamente a casa tua

Etnica, molecolare, fusion, fingerfood, streetfood, trashcooking etc.. : anche l'arte culinaria segue tendenze e mode che di anno in anno si rinnovano e moltiplicano.

LEGGI TUTTO...

Articoli più letti

Scoppia la mania "Andiamo a comandare". Tutti in spiaggia a ritmo di musica a Torre dell'Orso

Controlli a tappeto dei carabinieri tra Gallipoli, Galatone, Nardò, Neviano, Copertino, Aradeo e Galatina

Lunedì 9 gennaio tutte le scuole rimarranno chiuse. Riprenderà la raccolta dei rifiuti porta a porta

Elezioni Comunali Galatina 2017 - proiezioni in tempo reale

La vita è meravigliosa.... Nonostante tutto

Ritaglio stampa ad uso esclusivo del destinatario, non riproducibile.

05 dic 2017

Wired Digital Day

Evento segnalato da: Redazione Puglia Events

Come usare strumenti come big data, blockchain e intelligenza artificiale in ambito aziendale? Come la digitalizzazione può trasformare le pmi italiane? Ne parliamo il 5 dicembre a Bari, dove Wired in collaborazione con Regione Puglia, Puglia Sviluppo SpA, ARTI e InnovaPuglia SpA, organizza il Wired Digital Day.
La manifestazione, che si svolgerà alla Fiera del Levante dalle 9,30 alle 17,30, ha l'obiettivo di sensibilizzare l'opinione pubblica e celebrare l'innovazione e la tecnologia del nostro paese.
Ci saranno relatori da tutta Italia per fare il punto su come la tecnologia sta trasformando diversi settori produttivi, dall'industria alla medicina.

Per partecipare all'evento è necessario registrarsi al link dedicato cliccando su "Vai al sito" dei "link utili".

Aggiungi al mio viaggio

Fiera del Levante
Fiera del Levante 70123
Bari (BA)
Vai al sito

Link utili
Vai al sito
Vai al sito

Quando

05 dicembre
h. 09.30 - 17.30

Esplora su mappa

My Puglia

Crea il tuo piano di viaggio e condividilo con i tuoi amici.

INIZIA SUBITO

WIRED DIGITAL DAY A BARI

A Bari, la prima edizione del Wired Digital Day organizzato da WIRED e promossa dal Gruppo Condè Nast con l'obiettivo di sensibilizzare l'opinione pubblica e celebrare l'innovazione del nostro paese

Il nostro Presidente e Amministratore Delegato, **Roberto Bianco**, sarà tra i relatori della 1^ edizione del ***Wired Digital Day*** che si terrà a **Bari**, il prossimo **5 dicembre 2017**, al Centro Congressi della Fiera del Levante.

Wired Digital Day è una manifestazione, promossa dal Gruppo Condè Nast in collaborazione con la **Regione Puglia** e **Puglia Sviluppo**, con l'obiettivo di sensibilizzare l'opinione pubblica e celebrare l'innovazione, la tecnologia e l'eccellenza come elementi chiave per la crescita e lo sviluppo economico, culturale e sociale del nostro paese.

Il nostro CEO prenderà parte al dibattito ***'Digital trasformation, dalle competenze all'industria 4'***, moderato dal direttore di Wired Italia **Federico Ferrazza** assieme a ***Massimiliano Ventimiglia*** (*CEO H-FARM Education*), ***Gianvito Lanzolla*** (*Professore di Strategia presso la Casa Business School, City University London e Direttore del Cass's Digital Leadership Research Centre*) e ***Raffaele Piemontese*** (*Assessore al Bilancio Regione Puglia*).

Tra i tanti ospiti presenti al ***Wired Digital Day*** ci saranno: **Michele Emiliano** (*Presidente della Regione Puglia*), **Riccardo Zecchina** (*professore di Fisica Teorica presso il Dipartimento di Scienze delle Decisioni dell'Università Bocconi, tra i massimi esperti italiani di AI*), **Giorgio Metta** (*direttore dell' iCub Facility all'Istituto Italiano di Tecnologia - IIT*), **Stefano Iacus** (*statistico dell'Università di Milano e cofondatore di VOICES from the Blogs*), **Enrico Moretti** (*economista all'Università di Berkeley e autore del celeberrimo libro "La nuova geografia del lavoro"*), **Tommaso Ghidini** (*Head of Materials Technology dell'European Space Agency*), **Matteo Cerri** (*esperto di neuroetica e ricercatore in Fisiologia presso il Dipartimento di Scienze Biomediche e Neuromotorie dell'Università di Bologna*), **Luca Sannino** (*esperto di criptovalute e fondatore di inbitcoin*), **Simona Macellari** (*Associate Partner di BlockchainLab/The Innovation Group*), **Massimo Canducci** (*professore di Innovation Management all'Università di Torino, professore di Consultancy and Soft Skills al MIBE dell'Università di Pavia*), **Anna Giunta** (*Professore Ordinario di Politica Economica, Dipartimento di Economia, Università Roma Tre, Direttore del Centro di Ricerche Economiche e Sociali Manlio Rossi-Doria e Presidente della Società Italiana di Economia e Politica Industriale*).

La partecipazione è libera e gratuita fino ad esaurimento posti, previa registrazione al seguente link: clicca qui

MadeinMurgia.org

WIRED DIGITAL DAY: La Regione Puglia porta Wired Italia nel Mezzogiorno

DI ANTONELLA GAROFANO · 30 NOVEMBRE 2017

CONDIVIDI
0
3
0

Leader nella trasformazione di materiali naturali, quarzi e ceramiche.

IL 5 DICEMBRE A BARI, Emiliano e Mazzarano: "Immersione nel futuro per i cittadini di tutte le età"

La **Regione Puglia** porta per la prima volta nel Mezzogiorno **Wired Italia**, brand editoriale internazionale sinonimo di innovazione, tecnologia e ricerca. Si svolgerà in Puglia il **Wired Digital Day**, un evento che ha lo scopo di sensibilizzare il tessuto industriale e l'opinione pubblica e celebrare l'innovazione, la tecnologia e l'eccellenza come elementi chiave per la crescita e lo sviluppo economico, culturale, sociale e dell'informazione del nostro Paese.

La manifestazione, aperta al pubblico, si terrà a **Bari, nel Centro Congressi della Fiera del Levante**, ed è organizzata da Wired Italia in collaborazione con **Regione Puglia, Puglia Sviluppo Spa, ARTI – Agenzia regionale per la tecnologia e l'innovazione e InnovaPuglia Spa.**

Durante la giornata, dalle 9.30 alle 18.30, si avrà la possibilità di conoscere le migliori startup del territorio pugliese e di assistere a speech e interviste ad alcuni protagonisti del mondo dell'innovazione. Dall'economista Anna Giunta, che, prendendo spunto dalla sua recente pubblicazione "Che cosa sa fare l'Italia" evidenzierà quei fattori abilitanti che possono consentire alle imprese di fare il salto dimensionale necessario per diventare meno familiste, più produttive e innovative, al professor Riccardo Zecchina, che affronterà il tema dell'intelligenza artificiale applicato alle imprese. E poi ancora Stefano Iacus, dell'Università degli Studi di Milano, per capire meglio i Big Data, Massimo Canducci per parlare di Innovation Management e Simona Macellari per discutere di Blockchain e Fintech. Si parlerà anche di medicina e salute, con le promesse dell'ibernazione raccontate da Matteo Cerri, mentre Antonio Moschetta e Lorenzo De Michieli descriveranno: il primo lo stretto rapporto tra DNA e alimentazione, il secondo come la robotica permetta, grazie a esoscheletri e arti robotici, di dare autonomia a pazienti paraplegici, velocizzando e rendendo più efficaci le terapie riabilitative. Inoltre, con Gianvito Lanzolla e Roberto Bianco, si discuterà di Industria 4.0, mentre Massimiliano Ventimiglia approfondirà il tema della formazione delle competenze degli imprenditori del futuro. Infine, si parlerà anche dell'impatto dell'innovazione tecnologica sullo sviluppo dell'industria turistica, grazie agli interventi di Martha Friel e di Armando Peres, presidente del Comitato Turismo dell'OCSE.

Presente anche il **Presidente della Regione Puglia, Michele Emiliano**, intervistato dal **direttore di Wired, Federico Ferrazza,** su come il territorio da lui amministrato stia rispondendo alle sfide della contemporaneità.

"*La Regione Puglia* – sottolinea il **presidente Michele Emiliano** – *ha messo in moto la macchina dell'innovazione. Non l'ha fatto a parole, ma spingendo le imprese ad innovare per accedere agli strumenti di incentivazione regionale. E le imprese l'hanno fatto. Hanno lavorato con le università e i centri di ricerca, hanno collaborato con altre aziende e con i distretti. Hanno ridisegnato la geografia economica della Puglia. Molte di esse sono sopravvissute alla crisi a colpi di valore aggiunto. Sono arrivate sui mercati esteri e stanno agganciando la ripresa. Questo è il potere dell'innovazione. Con l'evento di Wired, una prima volta in Puglia e al Sud, accendiamo i riflettori su un mondo che non tutti conoscono, perché i cittadini di tutte le età, soprattutto i più giovani, possano vivere una vera e propria immersione nel futuro*".

"La Puglia è strategica nel futuro dell'Italia. Oltre a ospitare uno dei tre politecnici, le esperienze imprenditoriali nell'aerospazio, della green economy, della meccanica, della meccatronica e in altri settori altamente tecnologici, fanno della Regione uno dei luoghi più innovativi del Paese. Per questo è il luogo ideale per portare per la prima volta un evento di Wired al sud", commenta **Federico Ferrazza, direttore di Wired Italia.**

"Nel corso di questo evento – aggiunge l'assessore allo Sviluppo economico Michele Mazzarano – *mostreremo con esempi concreti dove è arrivata l'innovazione made in Puglia e da dove riparte. Perché nell'innovazione ogni traguardo è un nuovo punto di partenza. Oggi innovazione significa per noi investimenti per ricerca e sviluppo per oltre 550 milioni di euro da parte delle imprese del territorio grazie agli incentivi regionali. Gli investimenti di oggi e quelli degli ultimi dieci anni hanno contribuito a far levitare l'incidenza dei settori altamente innovativi sul valore delle nostre esportazioni dal 22% del 2006 al 59% di dieci anni dopo. Se è vero che abbiamo fatto un bel pezzo di strada, l'innovazione e le nuove tecnologie ce ne spalancano ancora moltissime. Su questo le nostre politiche continueranno ad incidere"*.

Nella sessione pomeridiana saranno presentate 14 start up e imprese innovative pugliesi che racconteranno le proprie esperienze guidate da una parola chiave, quella che ha rappresentato appunto la chiave di volta del loro successo. Accanto, nell'Agorà dell'Innovazione, altre nove imprese (start up e innovative) della Puglia, appositamente selezionate, esporranno progetti e prototipi originali, spettacolari e capaci di sorprendere e coinvolgere. All'evento interverranno anche gli assessori regionali allo Sviluppo economico Michele Mazzarano, all'Industria turistica e culturale Loredana Capone e alle Politiche giovanili e Cittadinanza sociale Raffaele Piemontese.

Tutto l'evento sarà in diretta streaming sulla pagina Facebook di Wired Italia.

Intervengono le start up e imprese innovative:
Archiproducts (Ba); Fluctomation (Le); Innovative Solutions (Ba); Item Oxygen-La Stazione dell'innovazione (Ba); La Scuola Open Source (Ba); Macnil Gruppo Zucchetti (Ba); Mindesk (Ba);
New Gluten World (Fg); Coop Rehardwareing (Ba); Roboze (Ba); Tactile Robots (Le); The Piranesi Experience (Ba); The Qube (Le); VinOled (Le)

Espongono le start up e imprese innovative:
Alba Project S.r.l. (Le); Apulia Student Service Soc. Coop. r.l. (Le); Cinemagica s.r.l (Ba); Energy by OSCAR S.r.l. (Ba); FB Innovation srls (Ba); Holsys srl (Ta); Marco Maffei/Mastering.it audio labs (Fg); MTM Project (Ba); Swapmuseum aps (Le).

IN ROTTA VERSO SUD

Una startup *gluten friendly*, per rendere migliore la vita di chi soffre di celiachia. Le frontiere del turismo 4.0 e quelle dell'ibernazione. Il WIRED DIGITAL DAY scende in Puglia, «in diretta dal futuro»

di ANTONIO CARNEVALE

Forse non avete mai sentito parlare di *nutritional divide* ma sicuramente avrete avuto a che fare, direttamente o indirettamente, con una malattia oggi sempre più diffusa: la celiachia, o intolleranza al glutine. Saprete bene dunque che i soggetti celiaci devono sottostare a uno stringente regime dietetico, senza glutine, che porta con sé una serie di svantaggi, dal punto di vista economico e sociale. C'è però una startup pugliese che ha deciso di aiutarli. Si chiama New Gluten World e sarà una delle protagoniste, il 5 dicembre, del Wired Digital Day, la giornata dedicata ai nuovi modelli per fare impresa, alla Fiera del Levante di Bari.

Come racconta Carmen Lamacchia, presidente e Ceo di New Gluten World, l'obiettivo principale della sua startup è «introdurre sul mercato italiano e internazionale la rivoluzionaria metodologia *gluten friendly*». Ma di che si tratta? «Mediante questa procedura si riesce a rendere il grano innocuo per il paziente celiaco, preservandone tutte le caratteristiche sensoriali e nutrizionali», spiega Lamacchia. Il che vuol dire che si potrà tornare a mangiare i prodotti che avevamo dovuto eliminare dalla dieta, riacquistando così un benessere non solo fisico ma anche psicologico ed economico.

Sul palco del Wired Digital Day ci sarà modo di conoscere altri talenti e innovatori pugliesi, e di ragionare insieme sul futuro dell'imprenditoria italiana.

Sarà un lungo viaggio: si parte al mattino con Anna Giunta, economista dell'Università Roma Tre, con la quale verranno analizzati i fattori per far ripartire l'economia e il tessuto imprenditoriale italiano. Si parlerà anche di Intelligenza artificiale e Deep Learning con Riccardo Zecchina dell'Università Bocconi, e di Big Data con Stefano Iacus, statistico e ideatore di Voices from the blogs, per capire come questi strumenti modificheranno il modo di fare impresa nel prossimo futuro. Opportunità certo, ma anche rischi. Come nel caso di Blockchain e criptovalute: la rivoluzione della finanza verrà analizzata assieme a Simona Macellari di Blockchain Lab Network.

NUOVE VISIONI
Il Wired Digital Day, ossia la giornata dedicata ai nuovi modelli per fare impresa, si terrà il 5 dicembre alla Fiera del Levante di Bari, a partire dalle 9.30.

Presenti anche le istituzioni, con il presidente della Regione Michele Emiliano, che disegnerà una sorta di geografia dell'innovazione pugliese e un panel su Industria 4.0 – l'impatto del piano nazionale sugli investimenti, come cambiano i modelli di governance e la formazione degli imprenditori del futuro – con la presentazione di un progetto pilota di Fastweb su Bari da parte di Andrea Lasagna, Head of Network Engineering di Fastweb.

Si parlerà anche di turismo 4.0 – con Loredana Capone, assessore all'Industria turistica e culturale della Regione Puglia, con Martha Friel dello Iulm e con Armando Peres, presidente del Comitato turismo Ocse di Parigi – e delle nuove frontiere della medicina e della salute. Nell'occasione Matteo Cerri, neurofisiologo dell'Università di Bologna, presenterà le sue ricerche sull'ibernazione, che avranno importanti applicazioni in campo terapeutico e apriranno una nuova fase delle esplorazioni spaziali. Lorenzo De Michieli dell'Istituto italiano di tecnologia e Antonio Moschetta dell'Università degli studi di Bari parleranno invece di esoscheletri, soluzioni robotiche per la disabilità, e di nutrigenomica.

Chiuderanno la giornata i *pitch* delle startup pugliesi presenti (tra cui appunto anche New Gluten World) e alcune riflessioni sulle politiche atte a promuovere il nuovo tessuto imprenditoriale e creativo pugliese con l'assessore alle Politiche giovanili e cittadinanza sociale della Regione Puglia Raffaele Piemontese, e con Michele Mazzarano, assessore allo Sviluppo economico della Regione Puglia.

L'appuntamento è alla Fiera del Levante di Bari, per «un giorno in diretta dal futuro». VF

Continuate a fare il test

Alena Seredova (ma anche il nostro astrologo Antonio Capitani) è una dei tanti testimonial della nuova campagna Anlaids (*a sinistra*), i cui poster saranno affissi in 12 città italiane dal 1° dicembre, Giornata mondiale contro l'Aids. Si intitola «Se te ne fotti, l'Aids ti fotte» e serve a ricordare a tutti che tutti devono fare il test. I numeri oggi, anche in Italia, sono ancora allarmanti: all'anno sono 4 mila le nuove diagnosi di infezione da Hiv, nel 40% dei casi accertate in modo tardivo.

ILLUSTRAZIONE MATTIA OFFREDI

48 ATT WIRED.indd 46 27/11/17 13:40

LIFESTYLE , TEMPO LIBERO

Il Wired Digital Day per la prima volta in Puglia

29 NOV, 2017
di REDAZIONE LIFESTYLE

Wired Italia approda per la prima volta a Bari, il 5 dicembre con un evento che celebra l'innovazione, la tecnologia e l'eccellenza come elementi chiave per la crescita del nostro Paese

Il **5 dicembre**, Wired Italia, brand editoriale sinonimo di innovazione, tecnologia e ricerca, approda per la prima volta nel Sud Italia, in Puglia, con **Wired Digital Day**. Un evento che ha lo scopo di sensibilizzare il tessuto industriale e l'opinione pubblica e celebrare l'innovazione, la tecnologia e l'eccellenza come elementi chiave per la crescita e lo sviluppo economico, culturale e sociale del nostro Paese.

La manifestazione, aperta al pubblico, si terrà **a Bari**, nel Centro Congressi della **Fiera del Levante** ed è organizzata in collaborazione con **Regione Puglia**, **Puglia Sviluppo**, **ARTI – Agenzia regionale per la tecnologia e l'innovazione** e **InnovaPuglia SpA**.

Durante la giornata, dalle 9.30 alle 18.30, si avrà la possibilità di conoscere le migliori startup del territorio pugliese e di assistere a speech e interviste ad alcuni protagonisti del mondo dell'innovazione. Dall'economista **Anna Giunta**, che, prendendo spunto dalla sua recente pubblicazione "Che cosa sa fare l'Italia" evidenzierà quei fattori abilitanti che possono consentire alle imprese di fare il salto dimensionale necessario per diventare meno familiste, più produttive e innovative, al professor **Riccardo Zecchina**, che affronterà il tema dell'intelligenza artificiale applicato alle imprese. E poi ancora **Stefano Iacus**, dell'Università degli Studi di Milano, per capire meglio i Big Data, **Massimo Canducci** per parlare di Innovation Management e **Simona Macellari** per discutere di Blockchain e Fintech. Si parlerà anche di medicina e salute, con le promesse dell'ibernazione raccontate da **Matteo Cerri**, mentre **Antonio Moschetta** e **Lorenzo De Michieli** descriveranno: il primo lo stretto rapporto tra DNA e alimentazione, il secondo come la robotica permetta, grazie a esoscheletri e arti robotici, di dare autonomia a pazienti paraplegici, velocizzando e rendendo più efficaci le terapie riabilitative. Inoltre, con **Gianvito Lanzolla** e **Roberto Bianco,** si discuterà di Industria 4.0, mentre **Massimiliano Ventimiglia** approfondirà il tema della formazione delle competenze degli imprenditori del futuro. Infine, si parlerà anche dell'impatto dell'innovazione tecnologica sullo sviluppo dell'industria turistica, grazie agli interventi di **Martha Friel** e di **Armando Peres**, presidente del Comitato Turismo dell'OCSE. Presente anche il **Presidente della Regione Puglia**, **Michele Emiliano**, intervistato dal **direttore di Wired**, **Federico Ferrazza**, su come il territorio da lui amministrato stia rispondendo alle sfide della contemporaneità.

«La Regione Puglia – sottolinea **il presidente Michele Emiliano** – *ha messo in moto la macchina dell'innovazione. Non l'ha fatto a parole, ma spingendo le imprese ad innovare per accedere agli strumenti di incentivazione regionale. E le imprese l'hanno fatto. Hanno lavorato con le università e i centri di ricerca, hanno collaborato con altre aziende e con i distretti. Hanno ridisegnato la geografia economica della Puglia. Molte di esse sono sopravvissute alla crisi a colpi di valore aggiunto. Sono arrivate sui mercati esteri e stanno agganciando la ripresa. Questo è il potere dell'innovazione. Con l'evento di Wired, una prima volta in Puglia, accendiamo i riflettori su un mondo che non tutti conoscono, perché i pugliesi di tutte le età, soprattutto i più giovani, possano vivere una vera e propria immersione nel futuro».*

«La Puglia è strategica nel futuro dell'Italia. Oltre a ospitare uno dei tre politecnici, le esperienze imprenditoriali nell'aerospazio, della green economy, della meccanica, della meccatronica e in altri settori altamente tecnologici, fanno della Regione uno dei luoghi più innovativi del Paese. Per questo è il luogo ideale per portare per la prima volta un evento di Wired al sud», commenta **Federico Ferrazza, direttore di Wired Italia**.

«Nel corso di questo evento – aggiunge **l'assessore allo Sviluppo economico Michele Mazzarano** – *mostreremo con esempi concreti dove è arrivata l'innovazione made in Puglia e da dove riparte. Perché nell'innovazione ogni traguardo è un nuovo punto di partenza. Oggi innovazione significa per noi investimenti per ricerca e sviluppo per oltre 550 milioni di euro da parte delle imprese del territorio grazie agli incentivi regionali. Gli investimenti di oggi e quelli degli ultimi dieci anni hanno contribuito a far levitare l'incidenza dei settori altamente innovativi sul valore delle nostre esportazioni dal 22% del 2006 al 59% di dieci anni dopo. Se è vero che abbiamo fatto un bel pezzo di strada, l'innovazione e le nuove tecnologie ce ne spalancano ancora moltissime. Su questo le nostre politiche continueranno ad incidere».*

Nella sessione pomeridiana saranno presentate 14 startup e imprese innovative pugliesi che racconteranno le proprie esperienze guidate da una parola chiave, quella che ha rappresentato appunto la chiave di volta del loro successo. Accanto, nell'Agorà dell'Innovazione, altre nove imprese (startup e innovative) della Puglia, appositamente selezionate, esporranno progetti e prototipi originali, spettacolari e capaci di sorprendere e coinvolgere.

Il programma completo a questo **indirizzo**. Tutto l'evento sarà in **diretta streaming** sulla **pagina Facebook di Wired Italia**.

1.12.17
A cura della redazione

Il Wired Digital Day per la prima volta in Puglia

Wired Italia per la prima volta a Bari il 5 dicembre, con un evento che celebra innovazione, tecnologia e eccellenza come elementi chiave per la crescita del nostro Paese

Il 5 dicembre, Wired Italia, brand editoriale sinonimo di innovazione, tecnologia e ricerca, approda per la prima volta nel Sud Italia, in Puglia, con Wired Digital Day. Un evento che ha lo scopo di sensibilizzare il tessuto industriale e l'opinione pubblica e celebrare l'innovazione, la tecnologia e l'eccellenza come elementi chiave per la crescita e lo sviluppo economico, culturale e sociale del nostro Paese.

La manifestazione, aperta al pubblico, si terrà a Bari, nel Centro Congressi della Fiera del Levante ed è organizzata in collaborazione con Regione Puglia, Puglia Sviluppo, ARTI – Agenzia regionale per la tecnologia e l'innovazione e InnovaPuglia SpA.

Durante la giornata, dalle 9.30 alle 18.30, si avrà la possibilità di conoscere le migliori startup del territorio pugliese e di assistere a speech e interviste ad alcuni protagonisti del mondo dell'innovazione. Dall'economista Anna Giunta, che, prendendo spunto dalla sua recente pubblicazione "Che cosa sa fare l'Italia" evidenzierà quei fattori abilitanti che possono consentire alle imprese di fare il salto dimensionale necessario per diventare meno familiste, più produttive e innovative, al professor Riccardo Zecchina, che affronterà il tema dell'intelligenza artificiale applicato alle imprese.

E poi ancora Stefano Iacus, dell'Università degli Studi di Milano, per capire meglio i Big Data, Massimo Canducci per parlare di Innovation Management e Simona Macellari per discutere di Blockchain e Fintech. Si parlerà anche di medicina e salute, con le promesse dell'ibernazione raccontate da Matteo Cerri, mentre Antonio Moschetta e Lorenzo De Michieli descriveranno: il primo lo stretto rapporto tra DNA e alimentazione, il secondo come la robotica permetta, grazie a esoscheletri e arti robotici, di dare autonomia a pazienti paraplegici, velocizzando e rendendo più efficaci le terapie riabilitative. Inoltre, con Gianvito Lanzolla e Roberto Bianco, si discuterà di Industria 4.0, mentre Massimiliano Ventimiglia approfondirà il tema della formazione delle competenze degli imprenditori del futuro. Infine, si parlerà anche dell'impatto dell'innovazione tecnologica sullo sviluppo dell'industria turistica, grazie agli interventi di Martha Friel e di Armando Peres, presidente del Comitato Turismo dell'OCSE. Presente anche il Presidente della Regione Puglia, Michele Emiliano, intervistato dal direttore di Wired, Federico Ferrazza, su come il territorio da lui amministrato stia rispondendo alle sfide della contemporaneità.

«La Regione Puglia – sottolinea il presidente Michele Emiliano – ha messo in moto la macchina dell'innovazione. Non l'ha fatto a parole, ma spingendo le imprese ad innovare per accedere agli strumenti di incentivazione regionale. E le imprese l'hanno fatto. Hanno lavorato con le università e i centri di ricerca, hanno collaborato con altre aziende e con i distretti. Hanno ridisegnato la geografia economica della Puglia. Molte di esse sono sopravvissute alla crisi a colpi di valore aggiunto. Sono arrivate sui mercati esteri e stanno agganciando la ripresa. Questo è il potere dell'innovazione. Con l'evento di Wired, una prima volta in Puglia, accendiamo i riflettori su un mondo che non tutti conoscono, perché i pugliesi di tutte le età, soprattutto i più giovani, possano vivere una vera e propria immersione nel futuro».

«La Puglia è strategica nel futuro dell'Italia. Oltre a ospitare uno dei tre politecnici, le esperienze imprenditoriali nell'aerospazio, della green economy, della meccanica, della meccatronica e in altri settori altamente tecnologici, fanno della Regione uno dei luoghi più innovativi del Paese. Per questo è il luogo ideale per portare per la prima volta un evento di Wired al sud», commenta Federico Ferrazza, direttore di Wired Italia.

«Nel corso di questo evento – aggiunge l'assessore allo Sviluppo economico Michele Mazzarano – mostreremo con esempi concreti dove è arrivata l'innovazione made in Puglia e da dove riparte. Perché nell'innovazione ogni traguardo è un nuovo punto di partenza. Oggi innovazione significa per noi investimenti per ricerca e sviluppo per oltre 550 milioni di euro da parte delle imprese del territorio grazie agli incentivi regionali. Gli investimenti di oggi e quelli degli ultimi dieci anni hanno contribuito a far levitare l'incidenza dei settori altamente innovativi sul valore delle nostre esportazioni dal 22% del 2006 al 59% di dieci anni dopo. Se è vero che abbiamo fatto un bel pezzo di strada, l'innovazione e le nuove tecnologie ce ne spalancano ancora moltissime. Su questo le nostre politiche continueranno ad incidere».

Nella sessione pomeridiana saranno presentate 14 startup e imprese innovative pugliesi che racconteranno le proprie esperienze guidate da una parola chiave, quella che ha rappresentato appunto la chiave di volta del loro successo. Accanto, nell'Agorà dell'Innovazione, altre nove imprese (startup e innovative) della Puglia, appositamente selezionate, esporranno progetti e prototipi originali, spettacolari e capaci di sorprendere e coinvolgere.

Il programma completo a questo indirizzo. Tutto l'evento sarà in diretta streaming sulla pagina Facebook di Wired Italia.

il MATTINO di Puglia e Basilicata

Data 06-12-2017
Pagina 5
Foglio 1

EVENTI LA REGIONE ACCOGLIE LA SFIDA DELLE NUOVE TECNOLOGIE DIGITALI PER LE IMPRESE

La Puglia dell'innovazione è Wired

Emiliano, Mazzarano, Piemontese e Capone sottolineano gli incentivi messi in campo

Un gremito Centro Congressi della Fiera del Levante di Bari ha ospitato ieri la prima edizione pugliese e del Mezzogiorno del Wired Digital Day. Dall'economia che fa leva sui talenti italiani per diventare più produttiva e innovativa, all'impresa di fronte al cambiamento epocale dell'intelligenza artificiale; dai Big Data con il loro contributo allo sviluppo del territorio, alle sfide del digitale anche per le micro e piccole imprese, fino alla rivoluzione della finanza con le monete digitali. Sullo sfondo protagonista assoluta quella quarta rivoluzione industriale che ha visto la luce all'inizio del 2017 nel Piano nazionale e da pochi mesi è entrata nella sua seconda fase con "Impresa 4.0", una corsa verso una rivoluzione rispetto alla quale le competenze digitali delle imprese risultano tuttavia ancora inadeguate. E mentre l'innovazione può contribuire ad innalzare la qualità anche del prodotto turistico, si fanno largo le prossime destinazioni della medicina e della genetica. L'ibernazione nelle parole del primo scienziato che ha ibernato un mammifero nel 2013, apre le porte sulle grandi applicazioni in campo terapeutico, ad esempio per i pazienti colpiti da ictus, ma anche nelle esplorazioni spaziali. E se il cibo ha il potere di cambiare il nostro dna, la robotica permette grazie ad esoscheletri ed arti robotici di rendere

autonomi pazienti paraplegici velocizzando e rendendo più efficaci le terapie riabilitative. Si schiude così una finestra sul futuro che entra prepotentemente in sala come fosse una diretta, mentre all'esterno un'esposizione di prototipi innovativi fa toccare con mano le innovazioni di un futuro tutt'altro che lontano.

È stata la Regione Puglia a voler portare a Bari per la prima volta nel Mezzogiorno e in Puglia, un evento di questa portata, organizzato da Wired Italia, brand editoriale internazionale sinonimo di innovazione, tecnologia e ricerca in collaborazione con Regione Puglia, Puglia Sviluppo Spa, ARTI - Agenzia regionale per la tecnologia e l'innovazione e InnovaPuglia Spa. L'ha rimarcato lo stesso presidente **Michele Emiliano**, intervistato dal direttore di Wired, Federico Ferrazza. "Se l'Innovazione resta un concetto solo sulla carta- ha detto- sarà difficile che riesca a cambiare il destino delle persone. Se invece diventa un modo di essere, di pensare e di sparigliare il pensiero omologato, può determinare il destino di un territorio, di una città, di un'azienda, di un gruppo di persone, di un gruppo di ricerca. Può essere il mezzo attraverso il quale si creano legami, si scambiano idee, si rafforza un'autostima che è fondata sulla capacità, tutte le volte, di reagire alle minacce trasformandole in opportunità, di trasformare punti di debolezza in punti di forza". "Insomma, in Puglia il cammino dell'innovazione non é semplicemente un punto di un programma elettorale. È un'idea stessa che questa regione da tanti anni persegue. Noi continuiamo a ragionare così. Sappiamo che i nostri limiti possono essere superati solo grazie ad un pensiero collettivo basato sulla partecipazione e su visioni ampie che uniscono la società, anziché segmentarla e dividerla".

Il tema di Industria e Impresa 4.0 è tornato nell'intervista all'assessore allo Sviluppo economico **Michele Mazzarano**. "Su questo tema già molto è stato fatto con incentivi come i Contratti di Programma e i Pia, gli aiuti per le imprese innovative e tanti altri interventi fino all'ultimo arrivato, TecnoNidi, per le start up tecnologiche. Al momento sono allo studio nuovi strumenti per l'aggiornamento digitale delle Pmi che favoriscano l'innovazione di processo e di prodotto, anche attraverso l'acquisto di nuova strumentazione. Con il nuovo ciclo di programmazione gli investimenti esteri superano già i 457 milioni di euro. Ciò vuol dire che il 55% degli investimenti generati dall'incentivo dei Contratti di programma regionali, che si rivolge alle grandi imprese, proviene da gruppi esteri. Nel vecchio ciclo di programmazione questa percentuale non superava il 45%. È avvenuto perché investire in Puglia conviene per via dei nostri incentivi che abbattono i costi degli investimenti, ma gli direi anche che venendo qui trova una forza lavoro competente e affidabile con una formazione eccellente, trova un ecosistema dell'innovazione fatto di università, centri di ricerca, distretti produttivi e tecnologici, che alimenta 386 start up e che la Puglia è la prima regione nel Mezzogiorno per spin off".

L'assessore alle Politiche giovanili e Cittadinanza sociale della Regione Puglia **Raffaele Piemontese** ha introdotto invece le start up e imprese innovative che si sono avvalse di strumenti di incentivazione regionale legati alle politiche giovanili, incluso l'ultimo bando Pin". "Abbiamo creato e organizzato – ha detto Piemontese - opportunità di accesso a strumenti e risorse per accrescere il cosiddetto bilancio delle competenze, il bagaglio che definisce le potenzialità di realizzazione di un progetto di vita, di un'ambizione professionale, di un'idea di impresa. Siamo la Regione che investe 20 milioni di euro per imparare a far camminare un'idea innovativa nell'economia reale; 190 milioni sulla Crescita Digitale, la quota di FESR 2014-2020 più alta tra le regioni italiane. Per parafrasare lo slogan di "PIN", crediamo che questa sia la combinazione indovinata per sbloccare il futuro di una generazione".

Anche l'assessore all'Industria turistica e culturale **Loredana Capone**, ha voluto sottolineare che "la Puglia turistica investe nell'innovazione e nelle tecnologie da anni, grazie anche al supporto dell'assessorato allo Sviluppo economico. La digitalizzazione riveste un ruolo importante per l'evoluzione della strategia turistica, così come ci dimostrano i trend della domanda e dell'offerta ogni giorno. Per questo vogliamo investire nelle competenze digitali dei singoli operatori e dei singoli Comuni, dando loro gli strumenti per accrescere il loro potenziale».

Ritaglio stampa ad uso esclusivo del destinatario, non riproducibile.

NUOVO Quotidiano di Puglia Lecce

Data 06-12-2017
Pagina 9
Foglio 1

Innovazione, a Bari il Wired Digital Day

● Si è svolta a Bari la prima edizione edizione pugliese e del Mezzogiorno del Wired Digital Day. «In Puglia il cammino dell'innovazione non è semplicemente un punto di un programma elettorale - ha detto il presidente Michele Emiliano -. È un'idea stessa che questa regione da tanti anni persegue. L'innovazione può determinare il destino di un territorio e trasformare le sue debolezze in punti di forza. Noi continuiamo a ragionare così».

Arrestato il direttore di Arca

In vendita 8mila ettari di terreni agevolazioni per gli under 40

Ritaglio stampa ad uso esclusivo del destinatario, non riproducibile.

EPolis Bari

Data 05-12-2017
Pagina 17
Foglio 1

OGGI ALLA FIERA DEL LEVANTE

Tecnologia Bari ospita il Wired digital day

Si svolgerà oggi a Bari il Wired Digital Day, una vera e propria diretta dal futuro che la Regione Puglia porta per la prima volta nel Mezzogiorno e in Puglia.
L'evento ha lo scopo di sensibilizzare il tessuto industriale e l'opinione pubblica e celebrare l'innovazione, la tecnologia e l'eccellenza come elementi chiave per la crescita e lo sviluppo economico, culturale, sociale e dell'informazione del nostro Paese.
La manifestazione, aperta al pubblico, si terrà nel Centro Congressi della Fiera del Levante, ed è organizzata da Wired Italia, brand editoriale internazionale sinonimo di innovazione, tecnologia e ricerca in collaborazione con Regione Puglia, Puglia Sviluppo Spa, ARTI - Agenzia regionale per la tecnologia e l'innovazione e InnovaPuglia Spa.
Durante la giornata, dalle 9.30 alle 18.30, ci sarà la possibilità di conoscere le migliori startup del territorio pugliese e di assistere a speech e interviste ad alcuni protagonisti del mondo dell'innovazione. Dall'economista Anna Giunta, che, prendendo spunto dalla sua recente pubblicazione "Che cosa sa fare l'Italia" evidenzierà quei fattori abilitanti che possono consentire alle imprese di fare il salto dimensionale necessario per diventare meno familiste, più produttive e innovative, al professor Riccardo Zecchina, che affronterà il tema dell'intelligenza artificiale applicato alle imprese.
E poi ancora Stefano Iacus, dell'Università degli Studi di Milano, per capire meglio i Big Data, Massimo Canducci per parlare di Innovation Management e Simona Macellari per discutere di Blockchain e Fintech.

Scuole sicure: verifica dei 110 edifici

Tecnologia Bari ospita il Wired digital day

Ma che partiamo giapponesi?

IN REGALO

Ritaglio stampa ad uso esclusivo del destinatario, non riproducibile.

la Repubblica Bari

Data 05-12-2017
Pagina 12
Foglio 1

GIORNO

GLI APPUNTAMENTI IMPERDIBILI

1 Teatro Forma
Note e business si va a lezione

Teatro Forma, via Fanelli 206
Alle 16; info 080.501.81.61

A lezione per la Forma Music School, il corso di music business e sociologia della musica organizzato dal teatro Forma. Dalle 16, Luciano Vanni presenterà i dati del "Music business report" dell'International federation of the phonographic industry.

2 Fiera del Levante
Il Wired day fa tappa in città

Fiera del Levante, lungomare Starita 4
Dalle 9,30, prenotazione su wired.it

La tecnologia trasforma i settori produttivi: se ne discute al Wired digital day, dalle 9,30 al centro congressi della Fiera del Levante. Intervengono i protagonisti del mondo dell'innovazione e delle startup pugliesi, tra i quali l'economista Anna Giunta.

3 Feltrinelli
Marco Bianchi con la sua cucina

Libreria Feltrinelli, via Melo 119
Alle 18; ingresso libero, info lafeltrinelli.it

Ricette salutari per prevenire l'insorgenza di patologie, con l'ausilio della dieta mediterranea: il food mentor Marco Bianchi presenta, alle 18 alla libreria Feltrinelli in via Melo, il suo nuovo libro *Cucinare è un atto d'amore* (Harper Collins Italia).

4 Cineporto
Due proiezioni di Andrzej Wajda

Cineporto, lungomare Starita 1
Dalle 17; ingresso libero, info 06.360.007.23

Nuovo appuntamento per la settimana della cultura italo polacca: la rassegna dedicata al regista Andrzej Wajda propone dalle 17 al Cineporto la proiezione dei film *L'uomo di marmo*, sullo stakanovismo sovietico, e *Le signorine di Wilko*, nominato all'Oscar nel 1979.

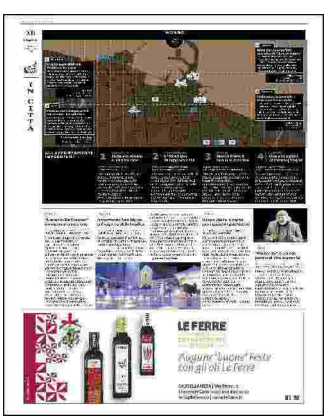

Ritaglio stampa ad uso esclusivo del destinatario, non riproducibile.

EPolis Bari

Data 30-11-2017
Pagina 1+9
Foglio 1

WIRED DIGITAL DAY: IL 5 DICEMBRE PER LA PRIMA VOLTA A BARI - A PAG. 9

L'EVENTO / APPUNTAMENTO (PER LA PRIMA VOLTA AL SUD) MARTEDÌ ALLA FIERA

Innovatori alla riscossa con il "Wired Day"

Per la prima volta Wired Italia, brand editoriale internazionale sinonimo di innovazione, tecnologia e ricerca, arriva al Sud. Martedì, 5 dicembre, infatti si terrà a Bari il "Wired Digital Day", un evento che ha lo scopo di sensibilizzare il tessuto industriale e l'opinione pubblica e celebrare l'innovazione, la tecnologia e l'eccellenza come elementi chiave per la crescita e lo sviluppo economico, culturale, sociale e dell'informazione del nostro Paese. La manifestazione, aperta al pubblico, si terrà a Bari, nel Centro Congressi della Fiera, ed è organizzata da Wired Italia in collaborazione con Regione, Puglia Sviluppo Spa, ARTI - Agenzia regionale per la tecnologia e l'innovazione e InnovaPuglia Spa. Durante la giornata, dalle 9.30 alle 18.30, si avrà la possibilità di conoscere le migliori startup del territorio e di assistere a speech e interviste ad alcuni protagonisti del mondo dell'innovazione. Da Anna Giunta a Riccardo Zecchina; da Stefano Iacus a Massimo Canducci; da Simona Macellari a Matteo Cerri e da Antonio Moschetta a Lorenzo De Michieli. Per finire con Gianvito Lanzolla, Roberto Bianco Massimiliano Ventimiglia Martha Friel e Armando Peres.

EPolis Bari
Cala la notte sulla trattativa
In F1 torna il mito di Nuvolari
Europei "legali" al contante lotano il Bitcoin va alle stelle

Investimenti raddoppiati per lo sport: quota 5 mln
Piemontese: settore strategico per la Puglia
Violenza su 19enne prese marocchino
Innovatori alla riscossa con il "Wired Day"

Ritaglio stampa ad uso esclusivo del destinatario, non riproducibile.

TREND

Trend di quotidiani e periodici – con alcune considerazioni su direttori, redazioni e concorrenza

Pagina 99

Settimanale • Editore: News 3.0 • Direttore: Paolo Madron

Lo scorso agosto, con l'arrivo del nuovo direttore, sembrava tutto ok. Ma come una tartaruga, per la seconda volta nella sua breve storia *Pagina99* ritira la testa e ripiega nel digitale, mollando la carta e l'edicola. Colpa (parole dell'editore: dal novembre 2015 News 3.0 di Matteo Arpe) dell'"elevato costo di stampa e di distribuzione in edicola". Lo stesso editore parla ora di "sfida digitale", "piattaforme di distribuzione alternative", "giornalismo di alta qualità e mondo dell'innovazione". La redazione però, già scottata da tagli e sacrifici, non si fida e attraverso un comunicato sindacale chiede un nuovo piano editoriale e di business.

Case & Country

Mensile • Editore: Class Editori • Direttore: Paolo Panerai

Insieme a *Ladies*, è una delle due testate del gruppo Class che senza tanto rumore ha lasciato questa esistenza terrena. Figlie di un'epoca diversa, vivevano al 90% di advertising e sono le prime vittime all'interno del gruppo della migrazione della pubblicità sul web, ma anche della concorrenza di una miriade di prodotti specializzati. Ad aiutare a elaborare il lutto c'è l'accordo di cooperazione firmato a Pechino con Xinhua News Agency, il maggior gruppo multimediale cinese, di proprietà statale: ne nascerà, fra l'altro, una piattaforma sul progetto Belt and Road (la nuova Via della Seta) rivolta sia alle aziende italiane sia a quelle cinesi.

Bell'Italia

Mensile • Editore: Editoriale Giorgio Mondadori • Direttore: Emanuela Rosa-Clot

Nel corso dell'anno ha moltiplicato gli allegati portandoli a sei, scelta che paga in pubblicità e in copie. L'ultimo esce con il numero di dicembre: 78 pagine dedicate a Roma con una visione originale della città che per una volta trascura i monumenti e racconta i bei luoghi da vivere. Intanto dal 20 novembre è in edicola per il secondo anno lo speciale 'L'Italia del gusto', dodici itinerari da nord a sud per viaggiatori curiosi e golosi e terza monografia del 2017, dopo il Giro d'Italia e Sardegna, che contribuisce, fa sapere l'editore, a un incremento di fatturato degli speciali del 50% rispetto all'anno scorso.

Panorama

Settimanale • Editore: A. Mondadori • Direttore: Giorgio Mulè

Il tour Panorama d'Italia tocca ogni anno dieci città e serve al settimanale a marcare con una miriade di eventi la sua presenza sul territorio, oltre a essere un'eccellente fonte di ricavi. Tre milioni, secondo l'editore, gli italiani entrati così in contatto con il brand, senza contare le aziende, le imprese e le istituzioni. Quest'anno il tour ha raggiunto per la prima volta New York, con una tre giorni fra il 31 ottobre e il 2 novembre su enogastronomia, imprenditorialità, moda, design, arte, cultura italiane, con concerto conclusivo e cena al Guggenheim Museum a favore del restauro di un antico crocifisso di Norcia. Esempio di come un marchio editoriale possa farsi portatore del made in Italy anche all'estero.

Io Donna

Settimanale • Editore: Rcs MediaGroup • Direttore: Diamante D'Alessio

È uscito il 22 novembre con un numero dedicato all'inverno, non solo moda, bellezza e attualità, ma anche viaggi nella neve e nel gelo in luoghi poco scontati, sentimenti, food, natura, libri e persino l'arte ispirata al mondo del ghiaccio. Il pezzo forte, però, è il contributo delle lettrici che, invitate lo scorso settembre a raccontare il loro concetto d'inverno, hanno risposto in più di 2.500 con testi scritti, immagini, video. Il giornale ne fa un resoconto, mentre sul sito dedicato, *Iodonnawinter.iodonna.it*, sono pubblicati tutti i 200 racconti ricevuti e gli oltre 350 contributi social.

Wired

Trimestrale • Editore: Edizioni Condé Nast • Direttore: Federico Ferrazza

La dimostrazione di come un brand giornalistico – in questo caso composto da sito, social, testata cartacea, eventi – possa promuovere progetti di ampio respiro sono i Wired Trends 2018, tema del numero in uscita a fine novembre e il cui sbocco sul territorio sono quattro incontri rivolti al mondo business per raccontare i trend dell'innovazione che caratterizzeranno il prossimo anno (Microsoft House a Milano) e il primo Wired Digital Day al Sud, il 5 dicembre alla Fiera del Levante a Bari. L'iniziativa chiude un anno positivo per *Wired*, con una crescita del 17% dei ricavi pubblicitari.

Arbiter

Mensile • Editore: Swan Group • Direttore: Franz Botré

Con una statuetta dedicata a Walt Disney firmata da Libero Gozzini e Antonio Pinna e fotografata per la copertina di novembre, continua a crescere la collezione di opere realizzate su commissione dell'editore e direttore del mensile, i cui originali sono conservati in una redazione milanese che tende ad assomigliare sempre di più a una galleria d'arte. Ogni copia è numerata per farne un unicum, ogni copertina è una prova di maestria cartotecnica, con particolarità tattili e visive. Il gioco funziona, così come il maschile sullo stile italiano, attento ai giovani più colti e rilanciato nell'aprile 2015 da Botré, che aveva rilevato la vecchia testata finita nei cassetti del gruppo Lagardère. L'editore dichiara un venduto pari al 45-50% delle 22mila copie di tiratura media e prevede di chiudere il 2017 positivamente in copie (+3,5%) e in raccolta pubblicitaria (+12,8%).

Ritaglio stampa ad uso esclusivo del destinatario, non riproducibile.

« Indietro

WIRED DIGITAL DAY: UN GRANDE SUCCESSO

Emiliano: "L'innovazione in Puglia è un sentimento e l'innovazione può determinare il destino di un territorio e trasformare le sue debolezze in punti di forza"

Conclusa la prima edizione pugliese e del Mezzogiorno del **Wired Digital Day** a Bari con oltre 450 iscritti, 100.000 utenti che hanno seguito la diretta streaming dell'evento e l'hashtag **#WiredDigitalDay** che è stato **twitter trend topic** nella giornata di ieri.

Sul palco si sono avvicendati per tutta la giornata esperti che hanno animato il "**giorno in diretta dal futuro**".

La prima a intervenire nel Centro Congressi della Fiera del Levante è stata **Anna Giunta**, economista e ordinaria all'Università Roma tre, che ha parlato dei talenti dell'Italia e della dimensione delle imprese italiane come di un problema che ci continua a vedere indietro, rispetto a Francia e Germania, e ancora di come la cosa pubblica abbia il dovere di finanziare l'innovazione sempre selezionando molto bene le priorità.

Riccardo Zecchina, fisico, professore ordinario alla **Bocconi**, ha spiegato cosa si intende oggi per intelligenza artificiale, di come il machine learning, il meccanismo di apprendimento automatico della macchina sia in grado di orientare decisioni e di generare intuito e dello stato della ricerca nel settore ad oggi.

È stata poi la volta di **Stefano Iacus,** statistico dell'Università di Milano e fondatore di **Voices from the blog** che si occupa di 'sentiment analysys', che ha parlato delle opportunità dei Big Data, i numeri che producono valore, ma anche dei rischi a loro connessi.

Massimo Canducci, di **Engeneering**, professore delle soft skill all'Università di Pavia, ha fatto un quadro dei cambiamenti prodotti dalla digitalizzazione del Paese e di come fare per assecondarli in maniera che producano vantaggi e non rischi.

Visto che tutti relatori avevano chiesto alla politica di avere un ruolo attivo nel governo dei processi di innovazione, **Federico Ferrazza** , direttore di Wired Italia ha girato la domanda a **Michele Emiliano** e gli ha chiesto quali fossero le azioni politiche che in questi anni hanno permesso alla Puglia di ricoprire il ruolo di leader che oggi può vantare. Il Presidente della Regione Puglia ha risposto che: *"in Puglia il cammino dell'innovazione non é semplicemente un punto di un programma elettorale. È un'idea stessa che questa regione da tanti anni persegue. Noi continuiamo a ragionare così: Sappiamo che i nostri limiti possono essere superati solo grazie ad un pensiero collettivo basato sulla partecipazione e su visioni ampie che uniscono la società, anziché segmentarla e dividerla".*

Simona Macellari, del **Blockchain Lab Network**, si è inoltrata in un settore, quello del Blockchain e delle criptovalute che, ha detta di molti, segneranno "la rivoluzione della finanza".

Nel pomeriggio i lavori sono ripresi dopo la pausa pranzo con un dibattito sul tema delle trasformazioni digitali e

Soggetto Aggregatore
Gare
Risorse umane
Opendays Agenda ICT
PROGETTI
ALBO CONSULENTI
ALBO CONSULENTI LEGALI
PORTALI PER LA REGIONE
SICUREZZA DELLE INFORMAZIONI
OPEN SOURCE - FLOSS

Calendario eventi

dicembre 05 WIRED DIGITAL DAY

Visualizza »

Tutti gli eventi »

Agenda eventi

Piano industriale 2015 - 2017

Community

Newsletter

Ritaglio stampa ad uso esclusivo del destinatario, non riproducibile.

delle modifiche delle competenze al tempo dell'industria 4.0. **Roberto Bianco** di **Confindustria Bari BAT**, **Gianvito Lanzolla**, in diretta dall'**University of London**, **Andrea Lasagna** di **Fastweb S.p.A.** e **Massimiliano Ventimiglia, H-Farm education**, si sono interrogati sulle difficoltà da superare e su quali siano i cambiamenti necessari per rispondere alla crescente domanda di nuove competenze.

In video conferenza **Loredana Capone**, assessore al turismo della Regione Puglia, ha portato un saluto al dibattito su "**Turismo 4.0: il turismo di oggi, i viaggiatori di domani**", dove **Martha Friel,** dell'**Università IULM** e **Armando Peres**, dell'**OCSE** hanno affrontato il tema della disintermediazione, o meglio nuova intermediazione, del settore e di come questo possa mutare un settore produttivo così importante per la Puglia.

Scenari fantascientifici sono stati illustrati da **Matteo Cerri,** neurofisiologo dell'**Università di Bologna**, parlando di ibernazione e della possibilità, ormai attuale, di utilizzarla come tecnica in medicina per migliorare la cura, ad esempio per i pazienti colpiti da ictus.

E sempre di medicina si è parlato con **Lorenzo De Michieli,** esperto di robotica dell'**Istituto Italiano di tecnologia**, ad esempio di come esoscheletri e arti robotici possano aiutare i disabili a recuperare le loro funzionalità, e con **Antonio Moschetta**, ricercatore **AIRC dell'Università Di Bari,** che ha parlato di nutrigenomica e di come alcuni alimenti possano ad esempio accendere o spegnere geni e migliorare la risposta alle cure dei pazienti.

Le due sessioni che hanno concluso la giornata hanno dato la parola alle **start up e alle imprese pugliesi champion di innovazione** che hanno spiegato le ragioni del proprio successo avvalendosi di una parola chiave.

Raffele Piemontese, assessore alle Politiche giovanili e Cittadinanza sociale della Regione Puglia, ha introdotto i pitch di presentazione di **Innovative Solutions, Tactile Robots, La Scuola Open Source, Coop Rehardwareing,Fluctomation, Mindesk, New Gluten World, Vinoled.** Alcune di esse si sono avvalse di strumenti di incentivazione regionale legati alle politiche giovanili, incluso l'ultimo bando Pin.

Michele Mazzarano, assessore allo Sviluppo economico, per introdurre le imprese innovative ha parlato delle misure di incentivazione per l'innovazione che in Puglia sono chiave di successo: Contratti di Programma e i Pia, gli aiuti per le imprese innovative e tanti altri interventi fino all'ultimo arrivato, TecnoNidi, per le start up tecnologiche. A seguire **The Qube, Item Oxygen - La Stazione Dell'innovazione, The Piranesi Experience, Roboze, Archiproducts, Macnil Gruppo Zucchetti** hanno raccontato la loro esperienza.

La giornata si è conclusa con un'altra eccellenza pugliese, due esponenti di spicco della **scuola di jazz**, il pianista **Mirko Signorile** e il sassofonista **Raffaele Casarano**, il '**Medina live**' jazz duo, che, grazie alla collaborazione con **Teatro Pubblico Pugliese** hanno suonato per gli ospiti.

Wired Digital Day è stata portata a Bari, per la prima volta nel Mezzogiorno, dalla **Regione Puglia** con la collaborazione di **ARTI - Agenzia regionale per la tecnologia e l'innovazione e InnovaPuglia e Puglia Sviluppo.**

Puoi vedere la registrazione degli interventi sulla pagina facebook di Wired Digital Day all'indirizzo **https://www.facebook.com/events/124996204863740/?active_tab=discussion**

Valenzano, 6 dicembre 2017.

06/12/17
Da Redazione InnovaPuglia

Il portale di InnovaPuglia offre un quadro sull'innovazione ICT (Information Communication Technology) in Puglia. Per rimanere sempre aggiornati è possibile **iscriversi** al portale e al servizio di distribuzione della newsletter e ricevere, direttamente sul proprio desktop, informazioni su servizi, linee guida, normative, gare, ed eventi. Buona navigazione. La Redazione

InnovaPugliaNews del 02/12/2017 >>

Archivio Newsletter e news

InnovaPugliaNews è la newsletter informativa a cura del Servizio Comunicazione di InnovaPuglia. Per ricevere la Newsletter direttamente sul tuo desktop è necessario iscriversi al portale. Se non sei già un utente registrato **clicca qui.** Per ricercare un numero precedente della newsletter o una notizia in particolare accedi alla pagina di **archivio**.

Ricerca...

Ricerca in tutto il portale

Ritaglio stampa ad uso esclusivo del destinatario, non riproducibile.

ACCEDI FULLSCREEN

METEO OROSCOPO
GIOCHI SHOPPING
CASA

affaritaliani.it 21 ANNI
Il primo quotidiano digitale, dal 1996

Fondatore e direttore
Angelo Maria Perrino

POLITICA ESTERI ECONOMIA CRONACHE CULTURE COSTUME SPETTACOLI SPORT MILANO ROMA
PALAZZI & POTERE LAVORO MARKETING MEDIATECH FOOD SALUTE MOTORI VIAGGI FOTO aiTV

Home > Puglia > Ilva, Calenda piomba a Taranto Emiliano al Wired Digital Day

Martedì, 5 dicembre 2017 - 18:34:00

Ilva, Calenda piomba a Taranto Emiliano al Wired Digital Day

Emiliano prima di recarsi a Taranto al WDD: "L'innovazione può determinare il destino di un territorio e trasformare le sue debolezze in punti di forza"

Michele Emiliano anticipa il suo intervento, in una sala gremita del Centro Congressi della Fiera del Levante di Bari, per il **Wired Digital Day**, prima della partenza per Taranto - dove il ministro **Carlo Calenda** è giunto inaspettato - e sottolinea come, in Puglia **"L'innovazione sia divenuta una vera e propria filosofia".**

È stata la Regione Puglia a voler portare a Bari per la prima volta nel Mezzogiorno e in Puglia, questo evento importante, organizzato da Wired Italia, brand editoriale internazionale sinonimo di innovazione, tecnologia e ricerca in collaborazione con **Puglia Sviluppo Spa**, **ARTI - Agenzia regionale per la tecnologia e l'innovazione** e **InnovaPuglia Spa**.

L'ha rimarcato lo stesso presidente Michele Emiliano, intervistato dal direttore di Wired, Federico Ferrazza: "Se l'Innovazione resta un concetto solo sulla carta sarà difficile che riesca a cambiare il destino delle persone. Se invece diventa un modo di essere, di pensare e di sparigliare il pensiero omologato, può determinare il destino di un territorio, di una città, di un'azienda, di un gruppo di persone, di un gruppo di ricerca. **Può essere il mezzo attraverso il quale si creano legami - ha precisato Emiliano -** si scambiano idee, si rafforza un'autostima che è fondata sulla capacità, tutte le volte, di reagire alle minacce trasformandole in opportunità, di trasformare punti di debolezza in punti di

aiTV

In Vetrina

Grande Fratello Vip 2, Ilary Blasi: sorpresa dai figli. Totti commossi. GF VIP 2 NEWS

NEWS FOTO VIDEO
Più visti del giorno | Più visti della settimana | Più visti del mese

Molestie sessuali, Rocco Siffredi: "ecco il mio provino all'attrice porno"

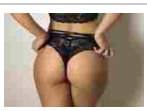
Lato B hot su Instagram per Antonella Fiordelisi

VIDEO: Roberta Gemma cerca uomini. Casting aperto per 48 ore

Ritaglio stampa ad uso esclusivo del destinatario, non riproducibile.

forza".

"Insomma, in Puglia il cammino dell'innovazione non é semplicemente un punto di un programma elettorale", ha ribadito il presidente della Regione Puglia, "È un'idea stessa che questa regione da tanti anni persegue. Noi continuiamo a ragionare così. Sappiamo che i nostri limiti possono essere superati solo grazie ad un pensiero collettivo basato sulla partecipazione e su visioni ampie che uniscono la società, anziché segmentarla e dividerla".

Guarda la gallery

Dall'economia che fa leva sui talenti italiani per diventare più produttiva e innovativa, all'impresa di fronte al cambiamento epocale dell'intelligenza artificiale; dai **Big Data** con il loro contributo allo sviluppo del territorio, alle sfide del digitale anche per le micro e piccole imprese, fino alla **rivoluzione della finanza con le monete digitali.**

Sullo sfondo protagonista assoluta quella quarta rivoluzione industriale, che ha visto la luce all'inizio del 2017 nel Piano nazionale e da pochi mesi è entrata nella sua seconda fase con "Impresa 4.0", una corsa verso una rivoluzione rispetto alla quale le competenze digitali delle imprese risultano tuttavia ancora inadeguate. E mentre l'innovazione può contribuire ad innalzare la qualità anche del prodotto turistico, si fanno largo le prossime destinazioni della medicina e della genetica.

L'ibernazione nelle parole del primo scienziato che ha ibernato un mammifero nel 2013, apre le porte sulle grandi applicazioni in campo terapeutico, ad esempio per i pazienti colpiti da ictus, ma anche nelle esplorazioni spaziali. E se il cibo ha il potere di cambiare il nostro dna, la robotica permette grazie ad esoscheletri ed arti robotici di rendere autonomi pazienti paraplegici velocizzando e rendendo più efficaci le terapie riabilitative.

Si schiude così una finestra sul futuro che entra prepotentemente in sala come fosse una diretta, mentre all'esterno un'esposizione di prototipi innovativi fa toccare con mano le innovazioni di un futuro tutt'altro che lontano.

Il tema di Industria e Impresa 4.0 è tornato nell'intervista all'assessore allo Sviluppo economico **Michele Mazzarano**. "Su questo tema già molto è stato fatto con incentivi come i Contratti di Programma e i Pia, gli aiuti per le imprese innovative e tanti altri interventi fino all'ultimo arrivato, TecnoNidi, per le start up tecnologiche. Al momento sono allo studio nuovi strumenti per l'aggiornamento digitale delle Pmi che favoriscano l'innovazione di processo e di prodotto, anche attraverso l'acquisto di nuova strumentazione. I nuovi incentivi saranno a sportello per consentire alle imprese di innovare quando sono pronte, perché innovazione è anche velocità di intervento. Avere strumenti a sportello favorisce questi processi".
Alla domanda "Se dovesse fare un appello a chi vuole aprire o sviluppare un'azienda innovativa in Italia ma non sa ancora dove, cosa gli direbbe per convincerlo a venire in Puglia?", Mazzarano ha risposto: "Gli direi che con il nuovo ciclo di programmazione gli investimenti esteri superano già i 457 milioni di euro. Ciò vuol dire che il 55% degli investimenti generati dall'incentivo dei Contratti di programma regionali, che si rivolge alle grandi imprese, proviene da gruppi esteri. Nel vecchio ciclo di programmazione questa percentuale non superava il 45%. È avvenuto perché investire in Puglia conviene per via dei nostri incentivi che abbattono i costi degli investimenti, ma gli direi anche che

Fratelli di Crozza: le promesse elettorali di Silvio Berlusconi

Fratelli di Crozza: Di Battista, ecco perché non mi candido e su Di Maio...

Crozza/Renzi senza rancore ribadisce la stima per Marchionne ed Elkann

Congresso di Fratelli d'Italia, Crosetto prende in braccio la Meloni

Ambasciatore Ucraina: salto di qualità nei rapporti con l'Italia

'Nana malefica, sei la mia stalker', Crosetto scherza con Giorgia Meloni

98 anni candeline e nessun rimpianto, festa per Norma Miller

In evidenza

COSTUME
Elisabetta Canalis come Jane Nuda per la Peta. FOTO

ZURICH connect
Zurich Connect ti permette di risparmiare sull'assicurazione auto senza compromessi sulla qualità del servizio. Scopri la polizza auto e fai un preventivo

Motori

Ritaglio stampa ad uso esclusivo del destinatario, non riproducibile.

venendo qui trova una forza lavoro competente e affidabile con una formazione eccellente, trova un ecosistema dell'innovazione fatto di università, centri di ricerca, distretti produttivi e tecnologici, che alimenta 386 start up e che la Puglia è la prima regione nel Mezzogiorno per spin off".
Mazzarano ha poi presentato le start up e imprese innovative pugliesi The Qube, Item Oxygen - La Stazione Dell'innovazione, The Piranesi Experience, Roboze, Archiproducts, Macnil Gruppo Zucchetti che hanno spiegato le ragioni del proprio successo avvalendosi di una parola chiave.
L'assessore alle Politiche giovanili e Cittadinanza sociale della Regione Puglia **Raffaele Piemontese** ha introdotto invece le start up e imprese innovative Innovative Solutions, Tactile Robots, La Scuola Open Source, Coop Rehardwareing,Fluctomation, Mindesk, New Gluten World, Vinoled. Alcune di esse si sono avvalse di strumenti di incentivazione regionale legati alle politiche giovanili, incluso l'ultimo bando Pin"
"Abbiamo creato e organizzato – ha detto Piemontese - opportunità di accesso a strumenti e risorse per accrescere il cosiddetto bilancio delle competenze, il bagaglio che definisce le potenzialità di realizzazione di un progetto di vita, di un'ambizione professionale, di un'idea di impresa. Siamo la Regione che investe 20 milioni di euro per imparare a far camminare un'idea innovativa nell'economia reale; 190 milioni sulla Crescita Digitale, la quota di FESR 2014-2020 più alta tra le regioni italiane. Per parafrasare lo slogan di "PIN", crediamo che questa sia la combinazione indovinata per sbloccare il futuro di una generazione".
Anche l'assessore all'Industria turistica e culturale **Loredana Capone**, pur non potendo partecipare ai lavori per altri impegni istituzionali ha voluto sottolineare che "la Puglia turistica investe nell'innovazione e nelle tecnologie da anni, grazie anche al supporto dell'assessorato allo Sviluppo economico. La digitalizzazione riveste un ruolo importante per l'evoluzione della strategia turistica, così come ci dimostrano i trend della domanda e dell'offerta ogni giorno. Per questo vogliamo investire nelle competenze digitali dei singoli operatori e dei singoli Comuni, dando loro gli strumenti per accrescere il loro potenziale. Con il Piano Strategico del Turismo Puglia365 sull'Innovazione ci stiamo occupando di Digitalizzazione del comparto turistico (dell'offerta), di Profilazione dei turisti che ci visitano (digitalizzazione della domanda) mediante analisi web e celle telefoniche e di Studi e ricerche che monitorano le tendenze e i nuovi trend. La Puglia nella sua opera di innovazione ha digitalizzato circa **6.000** strutture ricettive, mettendole insieme a più di **1.300** operatori dei Servizi per il turismo; oltre **1.500** organizzatori di eventi hanno caricato **2.200** eventi solo nel 2017".

Sono intervenuti **Anna Giunta**, **Riccardo Zecchina**, **Stefano Iacus**, **Massimo Canducci**, **Simona Macellari**, **Roberto Bianco, Gianvito Lanzolla**, **Andrea Lasagna**,**Massimiliano Ventimiglia, Martha Friel**, **Armando Peres, Matteo Cerri**, **Lorenzo De Michieli, Antonio Moschetta**.
Nell'Agorà dell'Innovazione, nove imprese (start up e innovative) della Puglia, appositamente selezionate hanno esposto progetti e prototipi originali, spettacolari e capaci di sorprendere e coinvolgere.

La giornata si conclude con l'esibizione musicaledi **Raffaele Casarano & Mirko Signorile 'Medina live' jazz duo,** grazie alla collaborazione di **Teatro Pubblico Pugliese**.

(gelormini@affaritaliani.it)

TAGS: MICHELE EMILIANO | CARLO CALENDA | WIRED DIGITAL DAY INNOVAZIONE DEBOLEZZA FORZA ILVA TARANTO

Groupe PSA, realtà solida e risorsa per l'economia nazionale

CANALI
Dal 1934 Canali realizza raffinati abiti da uomo di alta moda sartoriale. Scopri la nuova collezione **Canali**.

Trova casa su immobiliare.it
Provincia
Tipologia
TROVA

ProntoPro
Cerchi un professionista?
Preventivi gratis entro poche ore
Confronta preventivi

SHOPPING PER VOI

Ritaglio stampa ad uso esclusivo del destinatario, non riproducibile.

This site uses cookies from Google to deliver its services, to personalize ads and to analyze traffic. Information about your use of this site is shared with Google. By using this site, you agree to its use of cookies.

LEARN MORE GOT IT

Giornale di Puglia

CASA

BARI

Wired Digital Day, a Bari in diretta dal futuro

Pubblicato il dicembre 05, 2017 Nessun commento

0
SHARES

Facebook Twitter More

Print

BARI - In una sala gremita è andata in scena in queste ore dal Centro Congressi della Fiera del Levante di Bari la prima edizione pugliese e del Mezzogiorno del Wired Digital Day. Dall'economia che fa leva sui talenti italiani per diventare più produttiva e innovativa, all'impresa di fronte al cambiamento epocale dell'intelligenza artificiale; dai Big Data con il loro contributo allo sviluppo del territorio, alle sfide del digitale anche per le micro e piccole imprese, fino alla rivoluzione della finanza con le monete digitali.

NEWS PIÙ LETTE

Oncologico Bari: nuova arma diagnostica negli approfondimenti per il tumore al seno

Ritaglio stampa ad uso esclusivo del destinatario, non riproducibile.

Sullo sfondo protagonista assoluta quella quarta rivoluzione industriale che ha visto la luce all'inizio del 2017 nel Piano nazionale e da pochi mesi è entrata nella sua seconda fase con "Impresa 4.0", una corsa verso una rivoluzione rispetto alla quale le competenze digitali delle imprese risultano tuttavia ancora inadeguate. E mentre l'innovazione può contribuire ad innalzare la qualità anche del prodotto turistico, si fanno largo le prossime destinazioni della medicina e della genetica. L'ibernazione nelle parole del primo scienziato che ha ibernato un mammifero nel 2013, apre le porte sulle grandi applicazioni in campo terapeutico, ad esempio per i pazienti colpiti da ictus, ma anche nelle esplorazioni spaziali. E se il cibo ha il potere di cambiare il nostro dna, la robotica permette grazie ad esoscheletri ed arti robotici di rendere autonomi pazienti paraplegici velocizzando e rendendo più efficaci le terapie riabilitative.

Si schiude così una finestra sul futuro che entra prepotentemente in sala come fosse una diretta, mentre all'esterno un'esposizione di prototipi innovativi fa toccare con mano le innovazioni di un futuro tutt'altro che lontano.

È stata la Regione Puglia a voler portare a Bari per la prima volta nel Mezzogiorno e in Puglia, un evento di questa portata, organizzato da Wired Italia, brand editoriale internazionale sinonimo di innovazione, tecnologia e ricerca in collaborazione con Regione Puglia, Puglia Sviluppo Spa, ARTI - Agenzia regionale per la tecnologia e l'innovazione e InnovaPuglia Spa.

L'ha rimarcato lo stesso presidente Michele Emiliano, intervistato dal direttore di Wired, Federico Ferrazza. "Se l'Innovazione resta un concetto solo sulla carta- ha detto- sarà difficile che riesca a cambiare il destino delle persone. Se invece diventa un modo di essere, di pensare e di sparigliare il pensiero omologato, può determinare il destino di un territorio, di una città, di un'azienda, di un gruppo di persone, di un gruppo di ricerca. Può essere il mezzo attraverso il quale si creano legami, si scambiano idee, si rafforza un'autostima che è fondata sulla capacità, tutte le volte, di reagire alle minacce trasformandole in opportunità, di trasformare punti di debolezza in punti di forza".

"Insomma, in Puglia il cammino dell'innovazione non é semplicemente un punto di un programma elettorale. È un'idea stessa che questa regione da tanti anni persegue. Noi continuiamo a ragionare così. Sappiamo che i nostri limiti possono essere superati solo grazie ad un pensiero collettivo basato sulla partecipazione e su visioni ampie che uniscono la società, anziché segmentarla e dividerla".

Il tema di Industria e Impresa 4.0 è tornato nell'intervista all'assessore allo Sviluppo economico Michele Mazzarano. "Su questo tema già molto è stato fatto con incentivi come i Contratti di Programma e i Pia, gli aiuti per le imprese innovative e tanti altri interventi fino all'ultimo arrivato, TecnoNidi, per le start up tecnologiche. Al momento sono allo studio nuovi strumenti per l'aggiornamento digitale delle Pmi che favoriscano l'innovazione di processo e di prodotto, anche attraverso l'acquisto di nuova strumentazione. I nuovi incentivi saranno a sportello per consentire alle imprese di innovare quando sono pronte, perché innovazione è anche velocità di intervento. Avere strumenti a sportello favorisce questi processi".

Malore per Nadia Toffa: "patologia cerebrale"

Bari, "Ceduta pavimentazione sotto ruota panoramica"

Cozze vive pericolose per la salute: allerta in tutta Italia, potrebbero essere contaminate

Ostuni: dall'8 al 10 dicembre 2017 torna 'Zucchero e Cannella'

IN EVIDENZA

Intervista a Juan Martin Guevara: "Alla scoperta del Che, mio fratello"

di PIERO CHIMENTI - Si è tenuta a Statte (Ta) in una Biblioteca comunale che ha fatto quasi fatica ad accogliere la gente accorsa, nonos...

ULTIMISSIME

Champions League, la notte di Juventus e Roma: qualificazione ad un passo

Israele: Trump trasferisce ambasciata Usa a Gerusalemme

'Ziù Totò vende caffè': figlia Riina debutta sul web

Mattarella ricorda i 7 operai Thyssenkrupp morti nel rogo

"Dell'Utri può restare in cella"

Ritaglio stampa ad uso esclusivo del destinatario, non riproducibile.

Alla domanda “Se dovesse fare un appello a chi vuole aprire o sviluppare un'azienda innovativa in Italia ma non sa ancora dove, cosa gli direbbe per convincerlo a venire in Puglia?”, Mazzarano ha risposto: “Gli direi che con il nuovo ciclo di programmazione gli investimenti esteri superano già i 457 milioni di euro. Ciò vuol dire che il 55% degli investimenti generati dall’incentivo dei Contratti di programma regionali, che si rivolge alle grandi imprese, proviene da gruppi esteri. Nel vecchio ciclo di programmazione questa percentuale non superava il 45%. È avvenuto perché investire in Puglia conviene per via dei nostri incentivi che abbattono i costi degli investimenti, ma gli direi anche che venendo qui trova una forza lavoro competente e affidabile con una formazione eccellente, trova un ecosistema dell’innovazione fatto di università, centri di ricerca, distretti produttivi e tecnologici, che alimenta 386 start up e che la Puglia è la prima regione nel Mezzogiorno per spin off”.

Mazzarano ha poi presentato le start up e imprese innovative pugliesi The Qube, Item Oxygen - La Stazione Dell’innovazione, The Piranesi Experience, Roboze, Archiproducts, Macnil Gruppo Zucchetti che hanno spiegato le ragioni del proprio successo avvalendosi di una parola chiave.

L’assessore alle Politiche giovanili e Cittadinanza sociale della Regione Puglia Raffaele Piemontese ha introdotto invece le start up e imprese innovative Innovative Solutions, Tactile Robots, La Scuola Open Source, Coop Rehardwareing,Fluctomation, Mindesk, New Gluten World, Vinoled. Alcune di esse si sono avvalse di strumenti di incentivazione regionale legati alle politiche giovanili, incluso l’ultimo bando Pin”.

“Abbiamo creato e organizzato – ha detto Piemontese - opportunità di accesso a strumenti e risorse per accrescere il cosiddetto bilancio delle competenze, il bagaglio che definisce le potenzialità di realizzazione di un progetto di vita, di un’ambizione professionale, di un’idea di impresa. Siamo la Regione che investe 20 milioni di euro per imparare a far camminare un'idea innovativa nell'economia reale; 190 milioni sulla Crescita Digitale, la quota di FESR 2014-2020 più alta tra le regioni italiane. Per parafrasare lo slogan di "PIN", crediamo che questa sia la combinazione indovinata per sbloccare il futuro di una generazione”.

Anche l’assessore all’Industria turistica e culturale Loredana Capone, pur non potendo partecipare ai lavori per altri impegni istituzionali ha voluto sottolineare che “la Puglia turistica investe nell’innovazione e nelle tecnologie da anni, grazie anche al supporto dell’assessorato allo Sviluppo economico. La digitalizzazione riveste un ruolo importante per l’evoluzione della strategia turistica, così come ci dimostrano i trend della domanda e dell’offerta ogni giorno. Per questo vogliamo investire nelle competenze digitali dei singoli operatori e dei singoli Comuni, dando loro gli strumenti per accrescere il loro potenziale. Con il Piano Strategico del Turismo Puglia365 sull’Innovazione ci stiamo occupando di Digitalizzazione del comparto turistico (dell’offerta), di Profilazione dei turisti che ci visitano (digitalizzazione della domanda) mediante analisi web e celle telefoniche e di Studi e ricerche che monitorano le tendenze e i nuovi trend. La Puglia nella sua opera di innovazione ha digitalizzato circa 6.000 strutture ricettive, mettendole insieme a più di 1.300 operatori dei Servizi per il turismo; oltre 1.500 organizzatori di eventi hanno caricato 2.200 eventi solo nel 2017”.

TOP STORIES

Mercatini di Natale a Borgo Egnazia: dal 18 novembre un appuntamento unico per entrare nella magia natalizia in 'stile pugliese'

Russia '18, Italia ripescata? Una carta da giocare per Tavecchio

Alessano aspetta Papa Francesco, nel nome di don Tonino

Ritaglio stampa ad uso esclusivo del destinatario, non riproducibile.

Sono intervenuti Anna Giunta, Riccardo Zecchina, Stefano Iacus, Massimo Canducci, Simona Macellari, Roberto Bianco, Gianvito Lanzolla, Andrea Lasagna,Massimiliano Ventimiglia, Martha Friel, Armando Peres, Matteo Cerri, Lorenzo De Michieli, Antonio Moschetta.
Nell'Agorà dell'Innovazione, nove imprese (start up e innovative) della Puglia, appositamente selezionate hanno esposto progetti e prototipi originali, spettacolari e capaci di sorprendere e coinvolgere.

La giornata si conclude con l'esibizione musicaledi Raffaele Casarano & Mirko Signorile 'Medina live' jazz duo, grazie alla collaborazione di Teatro Pubblico Pugliese.

Condividi:

Giornale di Puglia
Per info o contatti: redazione@giornaledipuglia.com

Ti consigliamo di leggere:

Ispezioni Forestale, gelati con alimenti scaduti in Puglia

Volley: Bari ospiterà i mondiali maschili di volley del 2018

Bari: riqualificazione costa Torre a Mare, sopralluogo di Decaro

Bari: 'Dodecathlon - Domeniche dello Sport', al via appuntamenti nel parco 2 Giugno

Il sogno e la vita di un'amica per SMAterializzare la SMA

← Post più recente Home page Post più vecchio →

Nessun commento:

Posta un commento

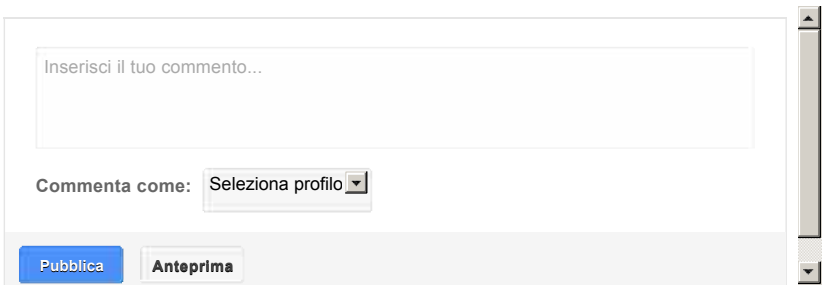

Le news del giorno

Ritaglio stampa ad uso esclusivo del destinatario, non riproducibile.

I cookie ci aiutano a fornire i nostri servizi. Utilizzando tali servizi, accetti l'utilizzo dei cookie. Ulteriori informazioni

Ho Capito

Bari - WIRED DIGITAL DAY, Si schiude così una finestra sul futuro

05/12/2017

Emiliano: "L'innovazione può determinare il destino di un territorio e trasformare le sue debolezze in punti di forza"

In una sala gremita va in scena in queste ore dal Centro Congressi della Fiera del Levante di Bari la prima edizione pugliese e del Mezzogiorno del Wired Digital Day.

Dall'economia che fa leva sui talenti italiani per diventare più produttiva e innovativa, all'impresa di fronte al cambiamento epocale dell'intelligenza artificiale; dai Big Data con il loro contributo allo sviluppo del territorio, alle sfide del digitale anche per le micro e piccole imprese, fino alla rivoluzione della finanza con le monete digitali. Sullo sfondo protagonista assoluta quella quarta rivoluzione industriale che ha visto la luce all'inizio del 2017 nel Piano nazionale e da pochi mesi è entrata nella sua seconda fase con "Impresa 4.0", una corsa verso una rivoluzione rispetto alla quale le competenze digitali delle imprese risultano tuttavia ancora inadeguate. E mentre l'innovazione può contribuire ad innalzare la qualità anche del prodotto turistico, si fanno largo le prossime destinazioni della medicina e della genetica. L'ibernazione nelle parole del primo scienziato che ha ibernato un mammifero nel 2013, apre le porte sulle grandi applicazioni in campo terapeutico, ad esempio per i pazienti colpiti da ictus, ma anche nelle esplorazioni spaziali. E se il cibo ha il potere di cambiare il nostro dna, la robotica permette grazie ad esoscheletri ed arti robotici di rendere autonomi pazienti paraplegici velocizzando e rendendo più efficaci le terapie riabilitative.

Si schiude così una finestra sul futuro che entra prepotentemente in sala come fosse una diretta, mentre all'esterno un'esposizione di prototipi innovativi fa toccare con mano le innovazioni di un futuro tutt'altro che lontano.
È stata la Regione Puglia a voler portare a Bari per la prima volta nel Mezzogiorno e in Puglia, un evento di questa portata, organizzato da Wired Italia, brand editoriale internazionale sinonimo di innovazione, tecnologia e ricerca in collaborazione con Regione Puglia, Puglia Sviluppo Spa, ARTI - Agenzia regionale per la tecnologia e l'innovazione e InnovaPuglia Spa.

L'ha rimarcato lo stesso presidente Michele Emiliano, intervistato dal direttore di Wired, Federico Ferrazza.
"Se l'Innovazione resta un concetto solo sulla carta- ha detto- sarà difficile che riesca a cambiare il destino delle persone. Se invece diventa un modo di essere, di pensare e di sparigliare il pensiero omologato, può determinare il destino di un territorio, di una città, di un'azienda, di un gruppo di persone, di un gruppo di ricerca. Può essere il mezzo attraverso il quale si creano legami, si scambiano idee, si rafforza un'autostima che è fondata sulla capacità, tutte le volte, di reagire alle minacce trasformandole in opportunità, di trasformare punti di debolezza in punti di forza".
"Insomma, in Puglia il cammino dell'innovazione non é semplicemente un punto di un programma elettorale. È un'idea stessa che questa regione da tanti anni persegue. Noi continuiamo a ragionare così. Sappiamo che i nostri limiti possono essere superati solo grazie ad un pensiero collettivo basato sulla partecipazione e su visioni ampie che uniscono la società, anziché segmentarla e dividerla".
Il tema di Industria e Impresa 4.0 è tornato nell'intervista all'assessore allo Sviluppo economico Michele Mazzarano.
"Su questo tema già molto è stato fatto con incentivi come i Contratti di Programma e i Pia, gli aiuti per le imprese innovative e tanti altri interventi fino all'ultimo arrivato, TecnoNidi, per le start up tecnologiche. Al momento sono allo studio nuovi strumenti per l'aggiornamento digitale delle Pmi che favoriscano l'innovazione di processo e di prodotto, anche attraverso l'acquisto di nuova strumentazione. I nuovi incentivi saranno a sportello per consentire alle imprese di innovare quando sono pronte, perché innovazione è anche velocità di intervento. Avere strumenti a sportello favorisce questi processi".
Alla domanda "Se dovesse fare un appello a chi vuole aprire o sviluppare un'azienda innovativa in Italia ma non sa ancora dove, cosa gli direbbe per convincerlo a venire in Puglia?", Mazzarano ha risposto: "Gli direi che con il nuovo ciclo di programmazione gli investimenti esteri superano già i 457 milioni di euro. Ciò vuol dire che il 55% degli investimenti generati dall'incentivo dei Contratti di programma regionali, che si rivolge alle grandi imprese, proviene da gruppi esteri. Nel vecchio ciclo di programmazione questa percentuale non superava il 45%. È avvenuto perché investire in Puglia conviene per via dei nostri incentivi che abbattono i costi degli investimenti, ma gli direi anche che venendo qui trova una forza lavoro competente e affidabile con una formazione eccellente, trova un ecosistema dell'innovazione fatto di università, centri di ricerca, distretti produttivi e tecnologici, che alimenta 386 start up e che la Puglia è la prima regione nel Mezzogiorno per spin off".
Mazzarano ha poi presentato le start up e imprese innovative pugliesi The Qube, Item Oxygen - La Stazione Dell'innovazione, The Piranesi Experience, Roboze, Archiproducts, Macnil Gruppo Zucchetti che hanno spiegato le ragioni del proprio successo avvalendosi di una parola chiave.
L'assessore alle Politiche giovanili e Cittadinanza sociale della Regione Puglia Raffaele Piemontese ha introdotto invece le start up e imprese innovative Innovative Solutions, Tactile Robots, La Scuola Open Source, Coop Rehardwareing,Fluctomation, Mindesk, New Gluten World, Vinoled. Alcune di esse si sono avvalse di strumenti di incentivazione regionale legati alle politiche giovanili, incluso l'ultimo bando Pin"
"Abbiamo creato e organizzato – ha detto Piemontese - opportunità di accesso a strumenti e risorse per accrescere il cosiddetto bilancio delle competenze, il bagaglio che definisce le potenzialità di realizzazione di un progetto di vita, di un'ambizione professionale, di un'idea di impresa. Siamo la Regione che investe 20 milioni di euro per imparare a far camminare un'idea innovativa nell'economia reale; 190 milioni sulla Crescita Digitale, la quota di FESR 2014-2020 più alta tra le regioni italiane. Per parafrasare lo slogan di "PIN", crediamo che questa sia la combinazione indovinata per sbloccare il futuro di una generazione".
Anche l'assessore all'Industria turistica e culturale Loredana Capone, pur non potendo partecipare ai lavori per altri impegni istituzionali ha voluto sottolineare che "la Puglia turistica investe nell'innovazione e nelle tecnologie da anni, grazie anche al supporto dell'assessorato allo Sviluppo economico. La digitalizzazione riveste un ruolo importante per l'evoluzione della strategia turistica, così come ci dimostrano i trend della domanda e dell'offerta ogni giorno. Per questo vogliamo investire nelle competenze digitali dei singoli operatori e dei singoli Comuni, dando loro gli strumenti per accrescere il loro potenziale. Con il Piano Strategico del Turismo Puglia365 sull'Innovazione ci stiamo occupando di

Ritaglio stampa ad uso esclusivo del destinatario, non riproducibile.

Digitalizzazione del comparto turistico (dell'offerta), di Profilazione dei turisti che ci visitano (digitalizzazione della domanda) mediante analisi web e celle telefoniche e di Studi e ricerche che monitorano le tendenze e i nuovi trend. La Puglia nella sua opera di innovazione ha digitalizzato circa 6.000 strutture ricettive, mettendole insieme a più di 1.300 operatori dei Servizi per il turismo; oltre 1.500 organizzatori di eventi hanno caricato 2.200 eventi solo nel 2017".

Sono intervenuti Anna Giunta, Riccardo Zecchina, Stefano Iacus, Massimo Canducci, Simona Macellari, Roberto Bianco, Gianvito Lanzolla, Andrea Lasagna,Massimiliano Ventimiglia, Martha Friel, Armando Peres, Matteo Cerri, Lorenzo De Michieli, Antonio Moschetta.
Nell'Agorà dell'Innovazione, nove imprese (start up e innovative) della Puglia, appositamente selezionate hanno esposto progetti e prototipi originali, spettacolari e capaci di sorprendere e coinvolgere.

La giornata si conclude con l'esibizione musicaledi Raffaele Casarano & Mirko Signorile 'Medina live' jazz duo, grazie alla collaborazione di Teatro Pubblico Pugliese.

ETH: Il Prossimo Bitcoin?
Non Perdere Questa Opportunità - Acquista Ethereum CFD con CC Oggi!
etoro.com/Trading_carries/_risk

Testata giornalistica Puglialive.net - Reg. n.3/2007 del 11/01/2007 Tribunale di Bari
Direttore Responsabile - Nicola Morisco
Editore - Associazione Culturale PugliaLive - codice fiscale n.93385210724 - Reg.n.8135 del 25/05/2010

Powered by **studiolamanna.it**

Ritaglio stampa ad uso esclusivo del destinatario, non riproducibile.

A BARI IN DIRETTA DAL FUTURO WIRED DIGITAL DAY

Emiliano: "L'innovazione può determinare il destino di un territorio e trasformare le sue debolezze in punti di forza"

In una sala gremita va in scena in queste ore dal Centro Congressi della Fiera del Levante di Bari la prima edizione pugliese e del Mezzogiorno del Wired Digital Day.

Dall'economia che fa leva sui talenti italiani per diventare più produttiva e innovativa, all'impresa di fronte al cambiamento epocale dell'intelligenza artificiale; dai Big Data con il loro contributo allo sviluppo del territorio, alle sfide del digitale anche per le micro e piccole imprese, fino alla rivoluzione della finanza con le monete digitali. Sullo sfondo protagonista assoluta quella quarta rivoluzione industriale che ha visto la luce all'inizio del 2017 nel Piano nazionale e da pochi mesi è entrata nella sua seconda fase con "Impresa 4.0", una corsa verso una rivoluzione rispetto alla quale le competenze digitali delle imprese risultano tuttavia ancora inadeguate. E mentre l'innovazione può contribuire ad innalzare la qualità anche del prodotto turistico, si fanno largo le prossime destinazioni della medicina e della genetica. L'ibernazione nelle parole del primo scienziato che ha ibernato un mammifero nel 2013, apre le porte sulle grandi applicazioni in campo terapeutico, ad esempio per i pazienti colpiti da ictus, ma anche nelle esplorazioni spaziali. E se il cibo ha il potere di cambiare il nostro dna, la robotica permette grazie ad esoscheletri ed arti robotici di rendere autonomi pazienti paraplegici velocizzando e rendendo più efficaci le terapie riabilitative.

Si schiude così una finestra sul futuro che entra prepotentemente in sala come fosse una diretta, mentre all'esterno un'esposizione di prototipi innovativi fa toccare con mano le innovazioni di un futuro tutt'altro che lontano.

È stata la Regione Puglia a voler portare a Bari per la prima volta nel Mezzogiorno e in Puglia, un evento di questa portata, organizzato da Wired Italia, brand editoriale internazionale sinonimo di innovazione, tecnologia e ricerca in collaborazione con Regione Puglia, Puglia Sviluppo Spa, ARTI - Agenzia regionale per la tecnologia e l'innovazione e InnovaPuglia Spa.

L'ha rimarcato lo stesso presidente Michele Emiliano, intervistato dal direttore di Wired, Federico Ferrazza.

"Se l'Innovazione resta un concetto solo sulla carta- ha detto- sarà difficile che riesca a cambiare il destino delle persone. Se invece diventa un modo di essere, di pensare e di sparigliare il pensiero omologato, può determinare il destino di un territorio, di una città, di un'azienda, di un gruppo di persone, di un gruppo di ricerca. Può essere il mezzo attraverso il quale si creano legami, si scambiano idee, si rafforza un'autostima che è fondata sulla capacità, tutte le volte, di reagire alle minacce trasformandole in opportunità, di trasformare punti di debolezza in punti di forza".

"Insomma, in Puglia il cammino dell'innovazione non é semplicemente un punto di un programma elettorale. È un'idea stessa che questa regione da tanti anni persegue. Noi continuiamo a ragionare così. Sappiamo che i nostri limiti possono essere superati solo grazie ad un pensiero collettivo basato sulla partecipazione e su visioni ampie che uniscono la società, anziché segmentarla e dividerla".

Il tema di Industria e Impresa 4.0 è tornato nell'intervista all'assessore allo Sviluppo economico Michele Mazzarano. "Su questo tema già molto è stato fatto con incentivi come i Contratti di Programma e i Pia, gli aiuti per le imprese innovative e tanti altri interventi fino all'ultimo arrivato, TecnoNidi, per le start up tecnologiche. Al momento sono allo studio nuovi strumenti per l'aggiornamento digitale delle Pmi che favoriscano l'innovazione di processo e di prodotto, anche attraverso l'acquisto di nuova strumentazione. I nuovi incentivi saranno a sportello per consentire alle imprese di innovare quando sono pronte,

Ritaglio stampa ad uso esclusivo del destinatario, non riproducibile.

perché innovazione è anche velocità di intervento. Avere strumenti a sportello favorisce questi processi".
Alla domanda "Se dovesse fare un appello a chi vuole aprire o sviluppare un'azienda innovativa in Italia ma non sa ancora dove, cosa gli direbbe per convincerlo a venire in Puglia?", Mazzarano ha risposto: "Gli direi che con il nuovo ciclo di programmazione gli investimenti esteri superano già i 457 milioni di euro. Ciò vuol dire che il 55% degli investimenti generati dall'incentivo dei Contratti di programma regionali, che si rivolge alle grandi imprese, proviene da gruppi esteri. Nel vecchio ciclo di programmazione questa percentuale non superava il 45%. È avvenuto perché investire in Puglia conviene per via dei nostri incentivi che abbattono i costi degli investimenti, ma gli direi anche che venendo qui trova una forza lavoro competente e affidabile con una formazione eccellente, trova un ecosistema dell'innovazione fatto di università, centri di ricerca, distretti produttivi e tecnologici, che alimenta 386 start up e che la Puglia è la prima regione nel Mezzogiorno per spin off".
Mazzarano ha poi presentato le start up e imprese innovative pugliesi The Qube, Item Oxygen - La Stazione Dell'innovazione, The Piranesi Experience, Roboze, Archiproducts, Macnil Gruppo Zucchetti che hanno spiegato le ragioni del proprio successo avvalendosi di una parola chiave.
L'assessore alle Politiche giovanili e Cittadinanza sociale della Regione Puglia Raffaele Piemontese ha introdotto invece le start up e imprese innovative Innovative Solutions, Tactile Robots, La Scuola Open Source, Coop Rehardwareing,Fluctomation, Mindesk, New Gluten World, Vinoled. Alcune di esse si sono avvalse di strumenti di incentivazione regionale legati alle politiche giovanili, incluso l'ultimo bando Pin"
"Abbiamo creato e organizzato oe ha detto Piemontese - opportunità di accesso a strumenti e risorse per accrescere il cosiddetto bilancio delle competenze, il bagaglio che definisce le potenzialità di realizzazione di un progetto di vita, di un'ambizione professionale, di un'idea di impresa. Siamo la Regione che investe 20 milioni di euro per imparare a far camminare un'idea innovativa nell'economia reale; 190 milioni sulla Crescita Digitale, la quota di FESR 2014-2020 più alta tra le regioni italiane. Per parafrasare lo slogan di "PIN", crediamo che questa sia la combinazione indovinata per sbloccare il futuro di una generazione".
Anche l'assessore all'Industria turistica e culturale Loredana Capone, pur non potendo partecipare ai lavori per altri impegni istituzionali ha voluto sottolineare che "la Puglia turistica investe nell'innovazione e nelle tecnologie da anni, grazie anche al supporto dell'assessorato allo Sviluppo economico. La digitalizzazione riveste un ruolo importante per l'evoluzione della strategia turistica, così come ci dimostrano i trend della domanda e dell'offerta ogni giorno. Per questo vogliamo investire nelle competenze digitali dei singoli operatori e dei singoli Comuni, dando loro gli strumenti per accrescere il loro potenziale. Con il Piano Strategico del Turismo Puglia365 sull'Innovazione ci stiamo occupando di Digitalizzazione del comparto turistico (dell'offerta), di Profilazione dei turisti che ci visitano (digitalizzazione della domanda) mediante analisi web e celle telefoniche e di Studi e ricerche che monitorano le tendenze e i nuovi trend. La Puglia nella sua opera di innovazione ha digitalizzato circa 6.000 strutture ricettive, mettendole insieme a più di 1.300 operatori dei Servizi per il turismo; oltre 1.500 organizzatori di eventi hanno caricato 2.200 eventi solo nel 2017".
Sono intervenuti Anna Giunta, Riccardo Zecchina, Stefano Iacus, Massimo Canducci, Simona Macellari, Roberto Bianco, Gianvito Lanzolla, Andrea Lasagna,Massimiliano Ventimiglia, Martha Friel, Armando Peres, Matteo Cerri, Lorenzo De Michieli, Antonio Moschetta.
Nell'Agorà dell'Innovazione, nove imprese (start up e innovative) della Puglia, appositamente selezionate hanno esposto progetti e prototipi originali, spettacolari e

Ritaglio stampa ad uso esclusivo del destinatario, non riproducibile.

capaci di sorprendere e coinvolgere.
La giornata si conclude con l'esibizione musicaledi Raffaele Casarano & Mirko Signorile 'Medina live' jazz duo, grazie alla collaborazione di Teatro Pubblico Pugliese.
mar, 05 dicembre 2017 @ 16:21 Condividi: share Tweet

Ritaglio stampa ad uso esclusivo del destinatario, non riproducibile.

[Comunicato stampa Giunta regionale Puglia]

A Bari in diretta dal futuro - WIRED DIGITAL DAY

martedì 5 dicembre 2017

Emiliano: "L'innovazione può determinare il destino di un territorio e trasformare le sue debolezze in punti di forza"

In una sala gremita va in scena in queste ore dal Centro Congressi della Fiera del Levante di Bari la prima edizione pugliese e del Mezzogiorno del Wired Digital Day.
Dall'economia che fa leva sui talenti italiani per diventare più produttiva e innovativa, all'impresa di fronte al cambiamento epocale dell'intelligenza artificiale; dai Big Data con il loro contributo allo sviluppo del territorio, alle sfide del digitale anche per le micro e piccole imprese, fino alla rivoluzione della finanza con le monete digitali. Sullo sfondo protagonista assoluta quella quarta rivoluzione industriale che ha visto la luce all'inizio del 2017 nel Piano nazionale e da pochi mesi è entrata nella sua seconda fase con "Impresa 4.0", una corsa verso una rivoluzione rispetto alla quale le competenze digitali delle imprese risultano tuttavia ancora inadeguate. E mentre l'innovazione può contribuire ad innalzare la qualità anche del prodotto turistico, si fanno largo le prossime destinazioni della medicina e della genetica. L'ibernazione nelle parole del primo scienziato che ha ibernato un mammifero nel 2013, apre le porte sulle grandi applicazioni in campo terapeutico, ad esempio per i pazienti colpiti da ictus, ma anche nelle esplorazioni spaziali. E se il cibo ha il potere di cambiare il nostro dna, la robotica permette grazie ad esoscheletri ed arti robotici di rendere autonomi pazienti paraplegici velocizzando e rendendo più efficaci le terapie riabilitative.
Si schiude così una finestra sul futuro che entra prepotentemente in sala come fosse una diretta, mentre all'esterno un'esposizione di prototipi innovativi fa toccare con mano le innovazioni di un futuro tutt'altro che lontano.
È stata la Regione Puglia a voler portare a Bari per la prima volta nel Mezzogiorno e in Puglia, un evento di questa portata, organizzato da Wired Italia, brand editoriale internazionale sinonimo di innovazione, tecnologia e ricerca in collaborazione con Regione Puglia, Puglia Sviluppo Spa, ARTI - Agenzia regionale per la tecnologia e l'innovazione e InnovaPuglia Spa.

L'ha rimarcato lo stesso presidente Michele Emiliano, intervistato dal direttore di Wired, Federico Ferrazza.
"Se l'Innovazione resta un concetto solo sulla carta- ha detto- sarà difficile che riesca a cambiare il destino delle persone. Se invece diventa un modo di essere, di pensare e di sparigliare il pensiero omologato, può determinare il destino di un territorio, di una città, di un'azienda, di un gruppo di persone, di un gruppo di ricerca. Può essere il mezzo attraverso il quale si creano legami, si scambiano idee, si rafforza un'autostima che è fondata sulla capacità, tutte le volte, di reagire alle minacce trasformandole in opportunità, di trasformare punti di debolezza in punti di forza".
"Insomma, in Puglia il cammino dell'innovazione non é semplicemente un punto di un programma elettorale. È un'idea stessa che questa regione da tanti anni persegue. Noi continuiamo a ragionare così. Sappiamo che i nostri limiti possono essere superati solo grazie ad un pensiero collettivo basato sulla partecipazione e su visioni ampie che uniscono la società, anziché segmentarla e dividerla".
Il tema di Industria e Impresa 4.0 è tornato nell'intervista all'assessore allo Sviluppo economico Michele Mazzarano. "Su questo tema già molto è stato fatto con incentivi come i Contratti di Programma e i Pia, gli aiuti per le imprese innovative e tanti altri interventi fino all'ultimo arrivato, TecnoNidi, per le start up tecnologiche. Al momento sono allo studio nuovi strumenti per l'aggiornamento digitale delle Pmi che favoriscano l'innovazione di processo e di prodotto, anche attraverso l'acquisto di nuova strumentazione. I nuovi incentivi saranno a sportello per consentire alle imprese di innovare quando sono pronte, perché innovazione è anche velocità di intervento. Avere strumenti a sportello favorisce questi processi".
Alla domanda "Se dovesse fare un appello a chi vuole aprire o sviluppare un'azienda innovativa in Italia ma non sa ancora dove, cosa gli direbbe per convincerlo a venire in Puglia?", Mazzarano ha risposto: "Gli direi che con il nuovo ciclo di programmazione gli investimenti esteri superano già i 457 milioni di euro. Ciò vuol dire che il 55% degli investimenti generati dall'incentivo dei Contratti di programma regionali, che si rivolge alle grandi imprese, proviene da gruppi esteri. Nel vecchio ciclo di programmazione questa percentuale non superava il 45%. È avvenuto perché investire in Puglia conviene per via dei nostri incentivi che abbattono i costi degli investimenti, ma gli direi anche che venendo qui trova una forza lavoro competente e affidabile con una formazione eccellente, trova un ecosistema dell'innovazione fatto di università, centri di ricerca, distretti produttivi e tecnologici, che alimenta 386 start up e che la Puglia è la prima regione nel Mezzogiorno per spin off".
Mazzarano ha poi presentato le start up e imprese innovative pugliesi The Qube, Item Oxygen - La Stazione Dell'innovazione, The Piranesi Experience, Roboze, Archiproducts, Macnil Gruppo Zucchetti che hanno spiegato le ragioni del proprio successo avvalendosi di una parola chiave.
L'assessore alle Politiche giovanili e Cittadinanza sociale della Regione Puglia Raffaele Piemontese ha introdotto invece le start up e imprese innovative Innovative Solutions, Tactile Robots, La Scuola Open Source, Coop Rehardwareing,Fluctomation, Mindesk, New Gluten World, Vinoled. Alcune di esse si sono avvalse di strumenti di incentivazione regionale legati alle politiche giovanili, incluso l'ultimo bando Pin"
"Abbiamo creato e organizzato – ha detto Piemontese - opportunità di accesso a strumenti e risorse per accrescere il cosiddetto bilancio delle competenze, il bagaglio che definisce le potenzialità di realizzazione di un progetto di vita, di un'ambizione professionale, di un'idea di impresa. Siamo la Regione che investe 20 milioni di euro per imparare a far camminare un'idea innovativa nell'economia reale; 190 milioni sulla Crescita Digitale, la quota di FESR 2014-2020 più alta tra le regioni italiane. Per parafrasare lo slogan di "PIN", crediamo che questa sia la combinazione indovinata per sbloccare il futuro di una generazione".
Anche l'assessore all'Industria turistica e culturale Loredana Capone, pur non potendo partecipare ai lavori per altri impegni istituzionali ha voluto sottolineare che "la Puglia turistica investe nell'innovazione e nelle tecnologie da anni, grazie anche al supporto dell'assessorato allo Sviluppo economico. La digitalizzazione riveste un ruolo importante per l'evoluzione della strategia turistica, così come ci dimostrano i trend della domanda e dell'offerta ogni giorno. Per questo vogliamo investire nelle competenze digitali dei singoli operatori e dei singoli Comuni, dando loro gli strumenti per accrescere il loro potenziale. Con il Piano Strategico del Turismo Puglia365 sull'Innovazione ci stiamo occupando di

Regioni.it
Iscriviti
Puoi ricevere via e-mail nei giorni feriali la **newsletter Regioni.it**, che pubblica documenti e notizie sul sistema delle autonomie e delle regioni.
Per iscriverti **clicca qui**
Aggiornati anche su Facebook cliccando "mi piace" sulla pagina FB di Regioni.it
Oppure segui @regioni_it su Twitter
Seminari Cinsedo
feed RSS
widget
Scarica APP

Ritaglio stampa ad uso esclusivo del destinatario, non riproducibile.

Digitalizzazione del comparto turistico (dell'offerta), di Profilazione dei turisti che ci visitano (digitalizzazione della domanda) mediante analisi web e celle telefoniche e di Studi e ricerche che monitorano le tendenze e i nuovi trend. La Puglia nella sua opera di innovazione ha digitalizzato circa 6.000 strutture ricettive, mettendole insieme a più di 1.300 operatori dei Servizi per il turismo; oltre 1.500 organizzatori di eventi hanno caricato 2.200 eventi solo nel 2017".

Sono intervenuti Anna Giunta, Riccardo Zecchina, Stefano Iacus, Massimo Canducci, Simona Macellari, Roberto Bianco, Gianvito Lanzolla, Andrea Lasagna,Massimiliano Ventimiglia, Martha Friel, Armando Peres, Matteo Cerri, Lorenzo De Michieli, Antonio Moschetta.
Nell'Agorà dell'Innovazione, nove imprese (start up e innovative) della Puglia, appositamente selezionate hanno esposto progetti e prototipi originali, spettacolari e capaci di sorprendere e coinvolgere.

La giornata si conclude con l'esibizione musicaledi Raffaele Casarano & Mirko Signorile 'Medina live' jazz duo, grazie alla collaborazione di Teatro Pubblico Pugliese.

Mi piace 0 Condividi Tweet Share Stampa Email

CINSEDO - Centro Interregionale Studi e Documentazione - Via Parigi, 11 - 00185 Roma - P.IVA 02152301004 - **Responsabile sito: Giuseppe Schifini** - **privacy**

Dichiarazione di accessibilità

Ritaglio stampa ad uso esclusivo del destinatario, non riproducibile.

Italpress

+T -T

PUGLIA: WDD, EMILIANO "INNOVAZIONE PUÒ DETERMINARE DESTINO TERRITORIO"

martedì 5 dicembre 2017

ZCZC IPN 432
ECO --/T
PUGLIA: WDD, EMILIANO "INNOVAZIONE PUÒ DETERMINARE DESTINO TERRITORIO"
BARI (ITALPRESS) - Al Centro Congressi della Fiera del Levante di Bari la prima edizione pugliese e del Mezzogiorno del Wired Digital Day.
Dall'economia che fa leva sui talenti italiani per diventare piu' produttiva e innovativa, all'impresa di fronte al cambiamento epocale dell'intelligenza artificiale; dai Big Data con il loro contributo allo sviluppo del territorio, alle sfide del digitale anche per le micro e piccole imprese, fino alla rivoluzione della finanza con le monete digitali. Sullo sfondo protagonista assoluta quella quarta rivoluzione industriale che ha visto la luce all'inizio del 2017 nel Piano nazionale e da pochi mesi e' entrata nella sua seconda fase con 'Impresa 4.0', una corsa verso una rivoluzione rispetto alla quale le competenze digitali delle imprese risultano tuttavia ancora inadeguate. E mentre l'innovazione puo' contribuire ad innalzare la qualita' anche del prodotto turistico, si fanno largo le prossime destinazioni della medicina e della genetica. L'ibernazione nelle parole del primo scienziato che ha ibernato un mammifero nel 2013, apre le porte sulle grandi applicazioni in campo terapeutico, ad esempio per i pazienti colpiti da ictus, ma anche nelle esplorazioni spaziali. E se il cibo ha il potere di cambiare il nostro dna, la robotica permette grazie ad esoscheletri ed arti robotici di rendere autonomi pazienti paraplegici velocizzando e rendendo piu' efficaci le terapie riabilitative.
Si schiude cosi' una finestra sul futuro che entra prepotentemente in sala come fosse una diretta, mentre all'esterno un'esposizione di prototipi innovativi fa toccare con mano le innovazioni di un futuro tutt'altro che lontano.
(ITALPRESS) - (SEGUE).
pc/com
05-Dic-17 16:27
NNNN

NNNN

PUGLIA: WDD, EMILIANO "INNOVAZIONE PUÒ DETERMINARE DESTINO...-2-
ZCZC IPN 433
ECO --/T
PUGLIA: WDD, EMILIANO "INNOVAZIONE PUÒ DETERMINARE DESTINO...-2-
E' stata la Regione Puglia a voler portare a Bari per la prima volta nel Mezzogiorno e in Puglia, un evento di questa portata, organizzato da Wired Italia, brand editoriale internazionale sinonimo di innovazione, tecnologia e ricerca in collaborazione con Regione Puglia, Puglia Sviluppo Spa, ARTI - Agenzia regionale per la tecnologia e l'innovazione e InnovaPuglia Spa.
L'ha rimarcato lo stesso presidente Michele Emiliano, intervistato dal direttore di Wired, Federico Ferrazza.
'Se l'Innovazione resta un concetto solo sulla carta- ha detto- sara' difficile che riesca a cambiare il destino delle persone.
Se invece diventa un modo di essere, di pensare e di sparigliare il pensiero omologato, puo' determinare il destino di un territorio, di una citta', di un'azienda, di un gruppo di persone, di un gruppo di ricerca. Puo' essere il mezzo attraverso il quale si creano legami, si scambiano idee, si rafforza un'autostima che e' fondata sulla capacita', tutte le volte, di reagire alle minacce trasformandole in opportunita', di trasformare punti di debolezza in punti di forza'.
'Insomma, in Puglia il cammino dell'innovazione non e' semplicemente un punto di un programma elettorale. E' un'idea stessa che questa regione da tanti anni persegue. Noi continuiamo a ragionare cosi'. Sappiamo che i nostri limiti possono essere superati solo grazie ad un pensiero collettivo basato sulla partecipazione e su visioni ampie che uniscono la societa', anziche' segmentarla e dividerla'.
(ITALPRESS) - (SEGUE).
pc/com
05-Dic-17 16:27
NNNN

Regioni.it

Iscriviti

Puoi ricevere via e-mail nei giorni feriali la **newsletter Regioni.it**, che pubblica documenti e notizie sul sistema delle autonomie e delle regioni.

Per iscriverti **clicca qui**

Aggiornati anche su Facebook cliccando "mi piace" sulla pagina FB di Regioni.it

Oppure segui @regioni_it su Twitter

Seminari Cinsedo

feed RSS
widget
Scarica APP

Ritaglio stampa ad uso esclusivo del destinatario, non riproducibile.

NNNN

PUGLIA: WDD, EMILIANO "INNOVAZIONE PUÒ DETERMINARE DESTINO...-3-
ZCZC IPN 434
ECO --/T
PUGLIA: WDD, EMILIANO "INNOVAZIONE PUÒ DETERMINARE DESTINO...-3-
Il tema di Industria e Impresa 4.0 e' tornato nell'intervista all'assessore allo Sviluppo economico Michele Mazzarano. 'Su questo tema gia' molto e' stato fatto con incentivi come i Contratti di Programma e i Pia, gli aiuti per le imprese innovative e tanti altri interventi fino all'ultimo arrivato, TecnoNidi, per le start up tecnologiche. Al momento sono allo studio nuovi strumenti per l'aggiornamento digitale delle Pmi che favoriscano l'innovazione di processo e di prodotto, anche attraverso l'acquisto di nuova strumentazione. I nuovi incentivi saranno a sportello per consentire alle imprese di innovare quando sono pronte, perche' innovazione e' anche velocita' di intervento. Avere strumenti a sportello favorisce questi processi'.
Alla domanda 'Se dovesse fare un appello a chi vuole aprire o sviluppare un'azienda innovativa in Italia ma non sa ancora dove, cosa gli direbbe per convincerlo a venire in Puglia?', Mazzarano ha risposto: 'Gli direi che con il nuovo ciclo di programmazione gli investimenti esteri superano gia' i 457 milioni di euro. Cio' vuol dire che il 55% degli investimenti generati dall'incentivo dei Contratti di programma regionali, che si rivolge alle grandi imprese, proviene da gruppi esteri. Nel vecchio ciclo di programmazione questa percentuale non superava il 45%. E' avvenuto perche' investire in Puglia conviene per via dei nostri incentivi che abbattono i costi degli investimenti, ma gli direi anche che venendo qui trova una forza lavoro competente e affidabile con una formazione eccellente, trova un ecosistema dell'innovazione fatto di universita', centri di ricerca, distretti produttivi e tecnologici, che alimenta 386 start up e che la Puglia e' la prima regione nel Mezzogiorno per spin off'.
(ITALPRESS) - (SEGUE).
pc/com
05-Dic-17 16:27
NNNN

NNNN

PUGLIA: WDD, EMILIANO "INNOVAZIONE PUÒ DETERMINARE DESTINO...-4-
ZCZC IPN 435
ECO --/T
PUGLIA: WDD, EMILIANO "INNOVAZIONE PUÒ DETERMINARE DESTINO...-4-
Mazzarano ha poi presentato le start up e imprese innovative pugliesi The Qube, Item Oxygen - La Stazione Dell'innovazione, The Piranesi Experience, Roboze, Archiproducts, Macnil Gruppo Zucchetti che hanno spiegato le ragioni del proprio successo avvalendosi di una parola chiave.
L'assessore alle Politiche giovanili e Cittadinanza sociale della Regione Puglia Raffaele Piemontese ha introdotto invece le start up e imprese innovative Innovative Solutions, Tactile Robots, La Scuola Open Source, Coop Rehardwareing,Fluctomation, Mindesk, New Gluten World, Vinoled. Alcune di esse si sono avvalse di strumenti di incentivazione regionale legati alle politiche giovanili, incluso l'ultimo bando Pin'
'Abbiamo creato e organizzato - ha detto Piemontese - opportunita' di accesso a strumenti e risorse per accrescere il cosiddetto bilancio delle competenze, il bagaglio che definisce le potenzialita' di realizzazione di un progetto di vita, di un'ambizione professionale, di un'idea di impresa. Siamo la Regione che investe 20 milioni di euro per imparare a far camminare un'idea innovativa nell'economia reale; 190 milioni sulla Crescita Digitale, la quota di FESR 2014-2020 piu' alta tra le regioni italiane. Per parafrasare lo slogan di 'PIN', crediamo che questa sia la combinazione indovinata per sbloccare il futuro di una generazione'.
(ITALPRESS) - (SEGUE).
pc/com
05-Dic-17 16:27
NNNN

NNNN

PUGLIA: WDD, EMILIANO "INNOVAZIONE PUÒ DETERMINARE DESTINO...-5-
ZCZC IPN 436
ECO --/T
PUGLIA: WDD, EMILIANO "INNOVAZIONE PUÒ DETERMINARE DESTINO...-5-
Anche l'assessore all'Industria turistica e culturale Loredana Capone, pur non potendo partecipare ai lavori per altri impegni istituzionali ha voluto sottolineare che 'la Puglia turistica investe nell'innovazione e nelle tecnologie da anni, grazie anche al supporto dell'assessorato allo Sviluppo economico. La digitalizzazione riveste un ruolo importante per l'evoluzione della strategia turistica, cosi' come ci dimostrano i trend della domanda e dell'offerta ogni giorno. Per questo vogliamo investire nelle competenze digitali dei singoli operatori e dei singoli Comuni, dando loro gli strumenti per accrescere il loro

Ritaglio stampa ad uso esclusivo del destinatario, non riproducibile.

potenziale. Con il Piano Strategico del Turismo Puglia365 sull'Innovazione ci stiamo occupando di Digitalizzazione del comparto turistico (dell'offerta), di Profilazione dei turisti che ci visitano (digitalizzazione della domanda) mediante analisi web e celle telefoniche e di Studi e ricerche che monitorano le tendenze e i nuovi trend. La Puglia nella sua opera di innovazione ha digitalizzato circa 6.000 strutture ricettive, mettendole insieme a piu' di 1.300 operatori dei Servizi per il turismo; oltre 1.500 organizzatori di eventi hanno caricato 2.200 eventi solo nel 2017'.
Sono intervenuti Anna Giunta, Riccardo Zecchina, Stefano Iacus, Massimo Canducci, Simona Macellari, Roberto Bianco, Gianvito Lanzolla, Andrea Lasagna,Massimiliano Ventimiglia, Martha Friel, Armando Peres, Matteo Cerri, Lorenzo De Michieli, Antonio Moschetta.
Nell'Agora' dell'Innovazione, nove imprese (start up e innovative) della Puglia, appositamente selezionate hanno esposto progetti e prototipi originali, spettacolari e capaci di sorprendere e coinvolgere.
La giornata si conclude con l'esibizione musicale di Raffaele Casarano & Mirko Signorile 'Medina live' jazz duo, grazie alla collaborazione di Teatro Pubblico Pugliese.
(ITALPRESS).
pc/com
05-Dic-17 16:27
NNNN

NNNN

Mi piace 0 Condividi Tweet G+ Share Stampa Email

CINSEDO - Centro Interregionale Studi e Documentazione - Via Parigi, 11 - 00185 Roma - P.IVA 02152301004 - **Responsabile sito: Giuseppe Schifini** - **privacy**

Dichiarazione di accessibilità

Ritaglio stampa ad uso esclusivo del destinatario, non riproducibile.

OGGI NUBI SPARSE
MIN 2.8° MAX 8.8° A ALTAMURA

NOTIZIE DA ALTAMURA
DIRETTORE FRANCESCO DIPALO

APP

Cerca...

HOME NOTIZIE SPORT AGENDA RUBRICHE IREPORT METEO VIDEO VETRINE

TERRITORIO

Al via il Wired Digital day

Domani a Bari e per la prima volta nel Mezzogiorno

ALTAMURA - LUNEDÌ 4 DICEMBRE 2017 16.04
COMUNICATO STAMPA

Si svolgerà domani a Bari il Wired Digital Day, una vera e propria diretta dal futuro che la Regione Puglia porta per la prima volta nel Mezzogiorno e in Puglia.
L'evento ha lo scopo di sensibilizzare il tessuto industriale e l'opinione pubblica e celebrare l'innovazione, la tecnologia e l'eccellenza come elementi chiave per la crescita e lo sviluppo economico, culturale, sociale e dell'informazione del nostro Paese.
La manifestazione, aperta al pubblico, si terrà nel Centro Congressi della Fiera del Levante, ed è organizzata da Wired Italia, brand editoriale internazionale sinonimo di innovazione, tecnologia e ricerca in collaborazione con Regione Puglia, Puglia Sviluppo Spa, ARTI - Agenzia regionale per la tecnologia e l'innovazione e InnovaPuglia Spa.

Durante la giornata, dalle 9.30 alle 18.30, ci sarà la possibilità di conoscere le migliori startup del territorio pugliese e di assistere a speech e interviste ad alcuni protagonisti del mondo dell'innovazione. Dall'economista Anna Giunta, che, prendendo spunto dalla sua recente pubblicazione "Che cosa sa fare l'Italia" evidenzierà quei fattori abilitanti che possono consentire alle imprese di fare il salto dimensionale necessario per diventare meno familiste, più produttive e innovative, al professor Riccardo Zecchina, che affronterà il tema dell'intelligenza artificiale applicato alle imprese. E poi ancora Stefano Iacus, dell'Università degli Studi di Milano, per capire meglio i Big Data, Massimo Canducci per parlare di Innovation Management e Simona Macellari per discutere di Blockchain e Fintech. Si parlerà anche di medicina e salute, con le promesse dell'ibernazione raccontate da Matteo Cerri, mentre Antonio Moschetta e Lorenzo De Michieli descriveranno: il primo lo stretto rapporto tra DNA e alimentazione, il secondo come la robotica permetta, grazie a esoscheletri e arti robotici, di dare autonomia a pazienti paraplegici, velocizzando e rendendo più efficaci le terapie riabilitative.
Inoltre, con Gianvito Lanzolla e Roberto Bianco, si discuterà di Industria 4.0, mentre Massimiliano Ventimiglia approfondirà il tema della formazione delle competenze degli imprenditori del futuro.
Infine, si parlerà anche dell'impatto dell'innovazione tecnologica sullo sviluppo dell'industria turistica, grazie agli interventi di Martha Friel e di Armando Peres, presidente del Comitato Turismo dell'OCSE.

Parteciperanno il Presidente della Regione Puglia, Michele Emiliano, intervistato dal direttore di Wired, Federico Ferrazza, su come il territorio da lui amministrato stia rispondendo alle sfide della contemporaneità (ore 12,30), l'assessore allo Sviluppo economico Michele Mazzarano che parlerà del successo dell'innovazione in Puglia (ore 17,30) e l'assessore alle Politiche giovanili e Cittadinanza sociale Raffaele Piemontese (ore 16,45) che si soffermerà su start up ed estrazione dei talenti.
Sia Mazzarano che Piemontese introdurranno pitch di presentazione di startup e imprese innovative pugliesi che racconteranno le proprie esperienze guidate da una parola chiave, quella che ha rappresentato appunto la chiave di volta del loro successo.
Accanto, nell'Agorà dell'Innovazione, altre nove imprese (start up e innovative) della Puglia, appositamente selezionate, esporranno progetti e prototipi originali, spettacolari e capaci di sorprendere e coinvolgere.
La giornata si concluderà con l'esibizione musicale di Raffaele Casarano & Mirko Signorile 'Medina

PIÙ LETTI QUESTA SETTIMANA

7
MARTEDÌ 28 NOVEMBRE
Furti nella notte: emergono altri dettagli

22
GIOVEDÌ 30 NOVEMBRE
Ennesima rapina ad Altamura

7
MERCOLEDÌ 29 NOVEMBRE
Criminalità: i cittadini hanno paura

1
GIOVEDÌ 30 NOVEMBRE
Emergenza criminalità: chiesto l'intervento del Prefetto

VENERDÌ 1 DICEMBRE
Saracinesche abbassate per chiedere sicurezza e il vice sindaco scrive al Prefetto

8
MERCOLEDÌ 29 NOVEMBRE
Reddito di Inserimento: dal 1° dicembre, si potrà richiedere il beneficio

Ritaglio stampa ad uso esclusivo del destinatario, non riproducibile.

live' jazz duo, grazie alla collaborazione di Teatro Pubblico Pugliese.
Tutto l'evento sarà in diretta streaming sulla pagina Facebook di Wired Italia.

RICEVI AGGIORNAMENTI E CONTENUTI DA ALTAMURA GRATIS NELLA TUA E-MAIL

Iscriviti alla Newsletter

Indirizzo e-mail Iscriviti

Consulta termini, regolamento e privacy policy

4 DICEMBRE 2017
Nasce la prima “alleanza mediterranea oncologica in rete”

4 DICEMBRE 2017
Presto ad Altamura un centro ativiolenza

4 DICEMBRE 2017
Forse siamo ad un punto di svolta per la riapertura dei parchi cittadini

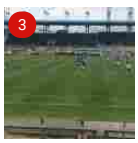

4 DICEMBRE 2017
Team - FBC: il futuro affidato al giudice sportivo

4 DICEMBRE 2017
L'Emodinamica al Perinei non è più rinviabile

4 DICEMBRE 2017
Siate seminatori di speranza

3 DICEMBRE 2017
L’atteso derby viene sospeso al 27’ del primo tempo

3 DICEMBRE 2017
Resto al Sud" grande opportunità per creare imprese nelle Regioni del Mezzogiorno

3 DICEMBRE 2017
Wired Italia arriv… Bar

2 DICEMBRE 2017
Tutto pronto per il derby di domenica tra la Team Altamura e la FBC

2 DICEMBRE 2017
Domenica 3 dicembre all’Ospedale della Murgia sarà "#SALVIAMOCIILCUORE - Lottiamo per far aprire l'Emodinamica alla Murgia"

2 DICEMBRE 2017
Autorizzare mezzi militari e potenziare forze le dell'ordine ad Altamura

Ritaglio stampa ad uso esclusivo del destinatario, non riproducibile.

OGGI NUBI SPARSE
MIN 2.8° MAX 8.4° A GRAVINA

NOTIZIE DA GRAVINA IN PUGLIA
DIRETTORE FRANCESCO DIPALO

APP

Cerca...

HOME NOTIZIE SPORT AGENDA IREPORT RUBRICHE METEO VIDEO VETRINE

TERRITORIO

Al via il Wired Digital day

Domani a Bari e per la prima volta nel Mezzogiorno

GRAVINA - LUNEDÌ 4 DICEMBRE 2017 16.03
COMUNICATO STAMPA

Si svolgerà domani a Bari il Wired Digital Day, una vera e propria diretta dal futuro che la Regione Puglia porta per la prima volta nel Mezzogiorno e in Puglia.
L'evento ha lo scopo di sensibilizzare il tessuto industriale e l'opinione pubblica e celebrare l'innovazione, la tecnologia e l'eccellenza come elementi chiave per la crescita e lo sviluppo economico, culturale, sociale e dell'informazione del nostro Paese.
La manifestazione, aperta al pubblico, si terrà nel Centro Congressi della Fiera del Levante, ed è organizzata da Wired Italia, brand editoriale internazionale sinonimo di innovazione, tecnologia e ricerca in collaborazione con Regione Puglia, Puglia Sviluppo Spa, ARTI - Agenzia regionale per la tecnologia e l'innovazione e InnovaPuglia Spa.

Durante la giornata, dalle 9.30 alle 18.30, ci sarà la possibilità di conoscere le migliori startup del territorio pugliese e di assistere a speech e interviste ad alcuni protagonisti del mondo dell'innovazione. Dall'economista Anna Giunta, che, prendendo spunto dalla sua recente pubblicazione "Che cosa sa fare l'Italia" evidenzierà quei fattori abilitanti che possono consentire alle imprese di fare il salto dimensionale necessario per diventare meno familiste, più produttive e innovative, al professor Riccardo Zecchina, che affronterà il tema dell'intelligenza artificiale applicato alle imprese. E poi ancora Stefano Iacus, dell'Università degli Studi di Milano, per capire meglio i Big Data, Massimo Canducci per parlare di Innovation Management e Simona Macellari per discutere di Blockchain e Fintech. Si parlerà anche di medicina e salute, con le promesse dell'ibernazione raccontate da Matteo Cerri, mentre Antonio Moschetta e Lorenzo De Michieli descriveranno: il primo lo stretto rapporto tra DNA e alimentazione, il secondo come la robotica permetta, grazie a esoscheletri e arti robotici, di dare autonomia a pazienti paraplegici, velocizzando e rendendo più efficaci le terapie riabilitative.
Inoltre, con Gianvito Lanzolla e Roberto Bianco, si discuterà di Industria 4.0, mentre Massimiliano Ventimiglia approfondirà il tema della formazione delle competenze degli imprenditori del futuro.
Infine, si parlerà anche dell'impatto dell'innovazione tecnologica sullo sviluppo dell'industria turistica, grazie agli interventi di Martha Friel e di Armando Peres, presidente del Comitato Turismo dell'OCSE.

Parteciperanno il Presidente della Regione Puglia, Michele Emiliano, intervistato dal direttore di Wired, Federico Ferrazza, su come il territorio da lui amministrato stia rispondendo alle sfide della contemporaneità (ore 12,30), l'assessore allo Sviluppo economico Michele Mazzarano che parlerà del successo dell'innovazione in Puglia (ore 17,30) e l'assessore alle Politiche giovanili e Cittadinanza sociale Raffaele Piemontese (ore 16,45) che si soffermerà su start up ed estrazione dei talenti.
Sia Mazzarano che Piemontese introdurranno pitch di presentazione di startup e imprese innovative pugliesi che racconteranno le proprie esperienze guidate da una parola chiave, quella che ha rappresentato appunto la chiave di volta del loro successo.
Accanto, nell'Agorà dell'Innovazione, altre nove imprese (start up e innovative) della Puglia, appositamente selezionate, esporranno progetti e prototipi originali, spettacolari e capaci di sorprendere e coinvolgere.
La giornata si concluderà con l'esibizione musicale di Raffaele Casarano & Mirko Signorile 'Medina

PIÙ LETTI QUESTA SETTIMANA

1 MERCOLEDÌ 29 NOVEMBRE
Reddito di Inserimento: dal 1° dicembre, si potrà richiedere il beneficio

19 GIOVEDÌ 30 NOVEMBRE
Luminarie natalizie: approvato in Giunta l'atto di indirizzo

6 MARTEDÌ 28 NOVEMBRE
Al via i lavori per l'immobile crollato in via Giudice Montea

GIOVEDÌ 30 NOVEMBRE
Farmacia comunale: interpellato il sindaco, si attendono risposte

VENERDÌ 1 DICEMBRE
Weekend dall'1 al 3 dicembre: Gravina si fa officina di eventi

MERCOLEDÌ 29 NOVEMBRE
Nuova ventata artica sulla Puglia

Ritaglio stampa ad uso esclusivo del destinatario, non riproducibile.

live' jazz duo, grazie alla collaborazione di Teatro Pubblico Pugliese.
Tutto l'evento sarà in diretta streaming sulla pagina Facebook di Wired Italia.

RICEVI AGGIORNAMENTI E CONTENUTI DA GRAVINA GRATIS NELLA TUA E-MAIL

Iscriviti alla Newsletter

Indirizzo e-mail Iscriviti

Consulta termini, regolamento e privacy policy

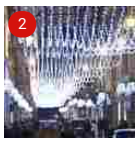

4 DICEMBRE 2017
Gravina si prepara al Natale

4 DICEMBRE 2017
Nasce la prima “alleanza mediterranea oncologica in rete”

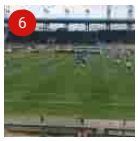

4 DICEMBRE 2017
Team - FBC: il futuro affidato al giudice sportivo

4 DICEMBRE 2017
Siate seminatori di speranza

4 DICEMBRE 2017
L'Emodinamica al Perinei non è più rinviabile

3 DICEMBRE 2017
L’atteso derby viene sospeso al 27’ del primo tempo

3 DICEMBRE 2017
Michele Stasi resta alla guida dell’ufficio tecnico

3 DICEMBRE 2017
Wired Italia arriv… Bar

2 DICEMBRE 2017
Seminario "Educazione e sicurezza stradale": gli studenti gravinesi a lezione di "vita"

2 DICEMBRE 2017
Tutto pronto per il derby di domenica tra la Team Altamura e la FBC

2 DICEMBRE 2017
Domenica 3 dicembre all’Ospedale della Murgia sarà "#SALVIAMOCIILCUORE

2 DICEMBRE 2017
Continua con le tappe di Putignano e Gravina in Puglia la grande Caccia al tesoro del Cuore della Puglia

Ritaglio stampa ad uso esclusivo del destinatario, non riproducibile.

« Indietro

DOMANI A BARI WIRED DIGITAL DAY

Domani a Bari e per la prima volta nel Mezzogiorno

WIRED DIGITAL DAY

Si svolgerà domani a Bari il **Wired Digital Day**, una vera e propria diretta dal futuro che la Regione Puglia porta per la prima volta nel Mezzogiorno e in Puglia.

L'evento ha lo scopo di sensibilizzare il tessuto industriale e l'opinione pubblica e celebrare l'innovazione, la tecnologia e l'eccellenza come elementi chiave per la crescita e lo sviluppo economico, culturale, sociale e dell'informazione del nostro Paese.

La manifestazione, aperta al pubblico, si terrà nel Centro Congressi della **Fiera del Levante,** ed è organizzata da **Wired Italia,** brand editoriale internazionale sinonimo di innovazione, tecnologia e ricerca in collaborazione con **Regione Puglia**, **Puglia Sviluppo Spa, ARTI - Agenzia regionale per la tecnologia e l'innovazione** e **InnovaPuglia Spa**.

Durante la giornata, dalle 9.30 alle 18.30, ci sarà la possibilità di conoscere le migliori startup del territorio pugliese e di assistere a speech e interviste ad alcuni protagonisti del mondo dell'innovazione. Dall'economista **Anna Giunta**, che, prendendo spunto dalla sua recente pubblicazione "Che cosa sa fare l'Italia" evidenzierà quei fattori abilitanti che possono consentire alle imprese di fare il salto dimensionale necessario per diventare meno familiste, più produttive e innovative, al professor **Riccardo Zecchina**, che affronterà il tema dell'intelligenza artificiale applicato alle imprese. E poi ancora **Stefano Iacus**, dell'Università degli Studi di Milano, per capire meglio i Big Data, **Massimo Canducci** per parlare di Innovation Management e **Simona Macellari** per discutere di Blockchain e Fintech. Si parlerà anche di medicina e salute, con le promesse dell'ibernazione raccontate da **Matteo Cerri**, mentre **Antonio Moschetta** e **Lorenzo De Michieli** descriveranno: il primo lo stretto rapporto tra DNA e alimentazione, il secondo come la robotica permetta, grazie a esoscheletri e arti robotici, di dare autonomia a pazienti paraplegici, velocizzando e rendendo più efficaci le terapie riabilitative. Inoltre, con **Gianvito Lanzolla** e **Roberto Bianco,** si discuterà di Industria 4.0, mentre **Massimiliano Ventimiglia** approfondirà il tema della formazione delle competenze degli imprenditori del futuro. Infine, si parlerà anche dell'impatto dell'innovazione tecnologica sullo sviluppo dell'industria turistica, grazie agli interventi di **Martha Friel** e di **Armando Peres**, presidente del Comitato Turismo dell'OCSE.

Parteciperanno il Presidente della Regione Puglia, **Michele Emiliano**, intervistato dal direttore di Wired, Federico Ferrazza, su come il territorio da lui amministrato stia rispondendo alle sfide della contemporaneità (ore 12,30), l'assessore allo Sviluppo economico **Michele Mazzarano** che parlerà del successo dell'innovazione in Puglia (ore 17,30) e l'assessore alle Politiche giovanili e Cittadinanza sociale **Raffaele Piemontese** (ore 16,45) che si soffermerà su start up ed estrazione dei talenti.

Sia Mazzarano che Piemontese introdurranno pitch di presentazione di startup e imprese innovative pugliesi

Soggetto Aggregatore
Gare
Risorse umane
Opendays Agenda ICT
PROGETTI
ALBO CONSULENTI
ALBO CONSULENTI LEGALI
PORTALI PER LA REGIONE
SICUREZZA DELLE INFORMAZIONI
OPEN SOURCE - FLOSS

Calendario eventi

dicembre 05 — WIRED DIGITAL DAY

Visualizza »

Tutti gli eventi »

Agenda eventi

Piano industriale 2015 - 2017

Community

Newsletter

Ritaglio stampa ad uso esclusivo del destinatario, non riproducibile.

che racconteranno le proprie esperienze guidate da una parola chiave, quella che ha rappresentato appunto la chiave di volta del loro successo.

Accanto, nell'Agorà dell'Innovazione, altre nove imprese (start up e innovative) della Puglia, appositamente selezionate, esporranno progetti e prototipi originali, spettacolari e capaci di sorprendere e coinvolgere.

La giornata si concluderà con l'esibizione musicale di **Raffaele Casarano & Mirko Signorile 'Medina live' jazz duo,** grazie alla collaborazione di **Teatro Pubblico Pugliese**.

Tutto l'evento sarà in **diretta streaming** sulla pagina Facebook di Wired Italia https://www.facebook.com/wireditalia/.https://www.facebook.com/wireditalia/

Scarica il programma definitivo

Valenzano, 4 dicembre 2017

04/12/17
Da Redazione InnovaPuglia

Il portale di InnovaPuglia offre un quadro sull'innovazione ICT (Information Communication Technology) in Puglia. Per rimanere sempre aggiornati è possibile **iscriversi** al portale e al servizio di distribuzione della newsletter e ricevere, direttamente sul proprio desktop, informazioni su servizi, linee guida, normative, gare, ed eventi. Buona navigazione. La Redazione

Per scaricare il documento **InnovaPuglia 2015 clicca qui** (File Mb 4,5)

InnovaPuglia: i primi due anni (file 32 Mb)

InnovaPugliaNews del 02/12/2017 >>

Archivio Newsletter e news

InnovaPugliaNews è la newsletter informativa a cura del Servizio Comunicazione di InnovaPuglia. Per ricevere la Newsletter direttamente sul tuo desktop è necessario iscriversi al portale. Se non sei già un utente registrato **clicca qui.** Per ricercare un numero precedente della newsletter o una notizia in particolare accedi alla pagina di **archivio**.

Ricerca...

Ricerca in tutto il portale

Ritaglio stampa ad uso esclusivo del destinatario, non riproducibile.

L'OBIETTIVO

MESSAGGI edizioni
Al servizio della cultura con competenza e professionalità!

WIRED DIGITAL DAY: la Regione Puglia porta Wired Italia per la prima volta nel Mezzogiorno

4 dicembre 2017 Puglia Comments

IL 5 DICEMBRE A BARI, Emiliano e Mazzarano: "Immersione nel futuro per i cittadini di tutte le età".

La Regione Puglia porta per la prima volta nel Mezzogiorno Wired Italia, brand editoriale internazionale sinonimo di innovazione, tecnologia e ricerca. Si svolgerà in Puglia il Wired Digital Day, un evento che ha lo scopo di sensibilizzare il tessuto industriale e l'opinione pubblica e celebrare l'innovazione, la tecnologia e l'eccellenza come elementi chiave per la crescita e lo sviluppo economico, culturale, sociale e dell'informazione del nostro Paese.

La manifestazione, aperta al pubblico, si terrà a Bari, nel Centro Congressi della Fiera del Levante, ed è organizzata da Wired Italia in collaborazione con Regione Puglia, Puglia Sviluppo Spa, ARTI – Agenzia regionale per la tecnologia e l'innovazione e InnovaPuglia Spa.

Durante la giornata, dalle 9.30 alle 18.30, si avrà la possibilità di conoscere le migliori startup del territorio pugliese e di assistere a speech e interviste ad alcuni protagonisti del mondo dell'innovazione. Dall'economista Anna Giunta, che, prendendo spunto dalla sua recente pubblicazione "Che cosa sa fare l'Italia" evidenzierà quei fattori abilitanti che possono consentire alle imprese di fare il salto dimensionale necessario per diventare meno familiste, più produttive e innovative, al professor Riccardo Zecchina, che affronterà il tema dell'intelligenza artificiale applicato alle imprese. E poi ancora Stefano Iacus, dell'Università degli Studi di Milano, per capire meglio i Big Data, Massimo Canducci per parlare di Innovation Management e Simona Macellari per discutere di Blockchain e Fintech. Si parlerà anche di medicina e salute, con le promesse dell'ibernazione raccontate da Matteo Cerri, mentre Antonio Moschetta e Lorenzo De Michieli descriveranno: il primo lo stretto rapporto tra DNA e alimentazione, il secondo come la robotica permetta, grazie a esoscheletri e arti robotici, di dare autonomia a pazienti paraplegici, velocizzando e rendendo più efficaci le terapie riabilitative. Inoltre, con Gianvito Lanzolla e Roberto Bianco, si discuterà di Industria 4.0, mentre Massimiliano Ventimiglia approfondirà il tema della formazione delle competenze degli imprenditori del futuro. Infine, si parlerà anche dell'impatto dell'innovazione tecnologica sullo sviluppo dell'industria turistica, grazie agli interventi di Martha Friel e di Armando Peres, presidente del Comitato Turismo dell'OCSE.

Presente anche il Presidente della Regione Puglia, Michele Emiliano, intervistato dal direttore di Wired, Federico Ferrazza, su come il territorio da lui amministrato stia rispondendo alle sfide della contemporaneità.

"La Regione Puglia – sottolinea il presidente Michele Emiliano – ha messo in moto la macchina dell'innovazione. Non l'ha fatto a parole, ma spingendo le imprese ad innovare per accedere agli strumenti di incentivazione regionale. E le imprese l'hanno fatto. Hanno lavorato con le università e i centri di ricerca, hanno collaborato con altre aziende e con i distretti. Hanno ridisegnato la geografia economica della Puglia. Molte di esse sono sopravvissute alla crisi a colpi di valore aggiunto. Sono arrivate sui mercati esteri e stanno agganciando la ripresa. Questo è il potere dell'innovazione. Con l'evento di Wired, una prima volta in Puglia e al Sud, accendiamo i riflettori su un mondo che non tutti conoscono, perché i cittadini di tutte le età, soprattutto i più giovani, possano vivere una vera e

Che tempo fa

©2017 ilMeteo.it - il Meteo per il tuo sito web!

Meteo Cassano delle Murge

Lunedì 4/12/2017
Nubi sparse
Temperatura minima: 3°C
Temperatura massima: 9°C
Probabilità di precipitazioni: 10%
Vento moderato da NNW

Martedì 5
Nubi sparse
Minima: 3°C
Massima: 8°C
Precipitazioni: 50%
Vento moderato da NNW

Mercoledì 6
Sereno
Minima: 1°C
Massima: 11°C
Precipitazioni: 10%
Vento debole da NW

Giovedì 7
Sereno
Minima: 1°C
Massima: 11°
Precipitazioni
Precipitazioni 10%
Vento debole da NNW

Segui L'Obiettivo su Facebook

Segui L'Obiettivo su Twitter

Tweets di @lobiettivonline

Segui L'Obiettivo su Google+

Ultimi articoli

Atletico Cassano: brusco risveglio. Il Futsal Capurso passa al PalAngelillo

IMU e TASI: entro il 18 dicembre si versa anche l'importo minimo

Alleanza per la coesione, la Regione Puglia aderisce alla coalizione europea

Azioni di partenariato in Canada, Toronto Victoria, 19-23 febbraio 2018: proroga

WIRED DIGITAL DAY: la Regione Puglia porta Wired Italia per la prima volta nel Mezzogiorno

Ritaglio stampa ad uso esclusivo del destinatario, non riproducibile.

I cookie ci aiutano a fornire i nostri servizi. Utilizzando tali servizi, accetti l'utilizzo dei cookie. Ulteriori informazioni

Ho Capito

A Bari e per la prima volta nel Mezzogiorno WIRED DIGITAL DAY

04/12/2017

Si svolgerà domani a Bari il Wired Digital Day, una vera e propria diretta dal futuro che la Regione Puglia porta per la prima volta nel Mezzogiorno e in Puglia.
L'evento ha lo scopo di sensibilizzare il tessuto industriale e l'opinione pubblica e celebrare l'innovazione, la tecnologia e l'eccellenza come elementi chiave per la crescita e lo sviluppo economico, culturale, sociale e dell'informazione del nostro Paese.
La manifestazione, aperta al pubblico, si terrà nel Centro Congressi della Fiera del Levante, ed è organizzata da Wired Italia, brand editoriale internazionale sinonimo di innovazione, tecnologia e ricerca in collaborazione con Regione Puglia, Puglia Sviluppo Spa, ARTI - Agenzia regionale per la tecnologia e l'innovazione e InnovaPuglia Spa.

Durante la giornata, dalle 9.30 alle 18.30, ci sarà la possibilità di conoscere le migliori startup del territorio pugliese e di assistere a speech e interviste ad alcuni protagonisti del mondo dell'innovazione. Dall'economista Anna Giunta, che, prendendo spunto dalla sua recente pubblicazione "Che cosa sa fare l'Italia" evidenzierà quei fattori abilitanti che possono consentire alle imprese di fare il salto dimensionale necessario per diventare meno familiste, più produttive e innovative, al professor Riccardo Zecchina, che affronterà il tema dell'intelligenza artificiale applicato alle imprese. E poi ancora Stefano Iacus, dell'Università degli Studi di Milano, per capire meglio i Big Data, Massimo Canducci per parlare di Innovation Management e Simona Macellari per discutere di Blockchain e Fintech. Si parlerà anche di medicina e salute, con le promesse dell'ibernazione raccontate da Matteo Cerri, mentre Antonio Moschetta e Lorenzo De Michieli descriveranno: il primo lo stretto rapporto tra DNA e alimentazione, il secondo come la robotica permetta, grazie a esoscheletri e arti robotici, di dare autonomia a pazienti paraplegici, velocizzando e rendendo più efficaci le terapie riabilitative. Inoltre, con Gianvito Lanzolla e Roberto Bianco, si discuterà di Industria 4.0, mentre Massimiliano Ventimiglia approfondirà il tema della formazione delle competenze degli imprenditori del futuro. Infine, si parlerà anche dell'impatto dell'innovazione tecnologica sullo sviluppo dell'industria turistica, grazie agli interventi di Martha Friel e di Armando Peres, presidente del Comitato Turismo dell'OCSE.
Parteciperanno il Presidente della Regione Puglia, Michele Emiliano, intervistato dal direttore di Wired, Federico Ferrazza, su come il territorio da lui amministrato stia rispondendo alle sfide della contemporaneità (ore 12,30), l'assessore allo Sviluppo economico Michele Mazzarano che parlerà del successo dell'innovazione in Puglia (ore 17,30) e l'assessore alle Politiche giovanili e Cittadinanza sociale Raffaele Piemontese (ore 16,45) che si soffermerà su start up ed estrazione dei talenti.
Sia Mazzarano che Piemontese introdurranno pitch di presentazione di startup e imprese innovative pugliesi che racconteranno le proprie esperienze guidate da una parola chiave, quella che ha rappresentato appunto la chiave di volta del loro successo.
Accanto, nell'Agorà dell'Innovazione, altre nove imprese (start up e innovative) della Puglia, appositamente selezionate, esporranno progetti e prototipi originali, spettacolari e capaci di sorprendere e coinvolgere.
La giornata si concluderà con l'esibizione musicale di Raffaele Casarano & Mirko Signorile 'Medina live' jazz duo, grazie alla collaborazione di Teatro Pubblico Pugliese.
Tutto l'evento sarà in diretta streaming sulla pagina Facebook di Wired Italia.

Testata giornalistica Puglialive.net - Reg. n.3/2007 del 11/01/2007 Tribunale di Bari
Direttore Responsabile - Nicola Morisco
Editore - Associazione Culturale PugliaLive - codice fiscale n.93385210724 - Reg.n.8135 del 25/05/2010

Powered by **studiolamanna.it**

Ritaglio stampa ad uso esclusivo del destinatario, non riproducibile.

WIRED DIGITAL DAY.DOMANI A BARI E PER LA PRIMA VOLTA NEL MEZZOGIORNO

Si svolgerà domani a Bari il Wired Digital Day, una vera e propria diretta dal futuro che la Regione Puglia porta per la prima volta nel Mezzogiorno e in Puglia.
L'evento ha lo scopo di sensibilizzare il tessuto industriale e l'opinione pubblica e celebrare l'innovazione, la tecnologia e l'eccellenza come elementi chiave per la crescita e lo sviluppo economico, culturale, sociale e dell'informazione del nostro Paese.
La manifestazione, aperta al pubblico, si terrà nel Centro Congressi della Fiera del Levante, ed è organizzata da Wired Italia, brand editoriale internazionale sinonimo di innovazione, tecnologia e ricerca in collaborazione con Regione Puglia, Puglia Sviluppo Spa, ARTI - Agenzia regionale per la tecnologia e l'innovazione e InnovaPuglia Spa.
Durante la giornata, dalle 9.30 alle 18.30, ci sarà la possibilità di conoscere le migliori startup del territorio pugliese e di assistere a speech e interviste ad alcuni protagonisti del mondo dell'innovazione. Dall'economista Anna Giunta, che, prendendo spunto dalla sua recente pubblicazione "Che cosa sa fare l'Italia" evidenzierà quei fattori abilitanti che possono consentire alle imprese di fare il salto dimensionale necessario per diventare meno familiste, più produttive e innovative, al professor Riccardo Zecchina, che affronterà il tema dell'intelligenza artificiale applicato alle imprese. E poi ancora Stefano Iacus, dell'Università degli Studi di Milano, per capire meglio i Big Data, Massimo Canducci per parlare di Innovation Management e Simona Macellari per discutere di Blockchain e Fintech. Si parlerà anche di medicina e salute, con le promesse dell'ibernazione raccontate da Matteo Cerri, mentre Antonio Moschetta e Lorenzo De Michieli descriveranno: il primo lo stretto rapporto tra DNA e alimentazione, il secondo come la robotica permetta, grazie a esoscheletri e arti robotici, di dare autonomia a pazienti paraplegici, velocizzando e rendendo più efficaci le terapie riabilitative. Inoltre, con Gianvito Lanzolla e Roberto Bianco, si discuterà di Industria 4.0, mentre Massimiliano Ventimiglia approfondirà il tema della formazione delle competenze degli imprenditori del futuro. Infine, si parlerà anche dell'impatto dell'innovazione tecnologica sullo sviluppo dell'industria turistica, grazie agli interventi di Martha Friel e di Armando Peres, presidente del Comitato Turismo dell'OCSE.
Parteciperanno il Presidente della Regione Puglia, Michele Emiliano, intervistato dal direttore di Wired, Federico Ferrazza, su come il territorio da lui amministrato stia rispondendo alle sfide della contemporaneità (ore 12,30), l'assessore allo Sviluppo economico Michele Mazzarano che parlerà del successo dell'innovazione in Puglia (ore 17,30) e l'assessore alle Politiche giovanili e Cittadinanza sociale Raffaele Piemontese (ore 16,45) che si soffermerà su start up ed estrazione dei talenti.
Sia Mazzarano che Piemontese introdurranno pitch di presentazione di startup e imprese innovative pugliesi che racconteranno le proprie esperienze guidate da una parola chiave, quella che ha rappresentato appunto la chiave di volta del loro successo.
Accanto, nell'Agorà dell'Innovazione, altre nove imprese (start up e innovative) della Puglia, appositamente selezionate, esporranno progetti e prototipi originali, spettacolari e capaci di sorprendere e coinvolgere.
La giornata si concluderà con l'esibizione musicale di Raffaele Casarano & Mirko Signorile 'Medina live' jazz duo, grazie alla collaborazione di Teatro Pubblico Pugliese.
Tutto l'evento sarà in diretta streaming sulla pagina Facebook di Wired Italia.
Programma
lun, 04 dicembre 2017 @ 15:10 Condividi: share Tweet

Ritaglio stampa ad uso esclusivo del destinatario, non riproducibile.

[Comunicato stampa Giunta regionale Puglia]

Domani a Bari e per la prima volta nel Mezzogiorno WIRED DIGITAL DAY

lunedì 4 dicembre 2017

Si svolgerà domani a Bari il **Wired Digital Day**, una vera e propria diretta dal futuro che la Regione Puglia porta per la prima volta nel Mezzogiorno e in Puglia.

L'evento ha lo scopo di sensibilizzare il tessuto industriale e l'opinione pubblica e celebrare l'innovazione, la tecnologia e l'eccellenza come elementi chiave per la crescita e lo sviluppo economico, culturale, sociale e dell'informazione del nostro Paese.

La manifestazione, aperta al pubblico, si terrà nel Centro Congressi della **Fiera del Levante,** ed è organizzata da **Wired Italia,** brand editoriale internazionale sinonimo di innovazione, tecnologia e ricerca in collaborazione con **Regione Puglia**, **Puglia Sviluppo Spa, ARTI - Agenzia regionale per la tecnologia e l'innovazione** e **InnovaPuglia Spa**.

Durante la giornata, dalle 9.30 alle 18.30, ci sarà la possibilità di conoscere le migliori startup del territorio pugliese e di assistere a speech e interviste ad alcuni protagonisti del mondo dell'innovazione. Dall'economista **Anna Giunta**, che, prendendo spunto dalla sua recente pubblicazione "Che cosa sa fare l'Italia" evidenzierà quei fattori abilitanti che possono consentire alle imprese di fare il salto dimensionale necessario per diventare meno familiste, più produttive e innovative, al professor **Riccardo Zecchina**, che affronterà il tema dell'intelligenza artificiale applicato alle imprese. E poi ancora **Stefano Iacus**, dell'Università degli Studi di Milano, per capire meglio i Big Data, **Massimo Canducci** per parlare di Innovation Management e **Simona Macellari** per discutere di Blockchain e Fintech. Si parlerà anche di medicina e salute, con le promesse dell'ibernazione raccontate da **Matteo Cerri**, mentre **Antonio Moschetta** e **Lorenzo De Michieli** descriveranno: il primo lo stretto rapporto tra DNA e alimentazione, il secondo come la robotica permetta, grazie a esoscheletri e arti robotici, di dare autonomia a pazienti paraplegici, velocizzando e rendendo più efficaci le terapie riabilitative. Inoltre, con **Gianvito Lanzolla** e **Roberto Bianco,** si discuterà di Industria 4.0, mentre **Massimiliano Ventimiglia** approfondirà il tema della formazione delle competenze degli imprenditori del futuro. Infine, si parlerà anche dell'impatto dell'innovazione tecnologica sullo sviluppo dell'industria turistica, grazie agli interventi di **Martha Friel** e di **Armando Peres**, presidente del Comitato Turismo dell'OCSE.

Parteciperanno il Presidente della Regione Puglia, **Michele Emiliano**, intervistato dal direttore di Wired, Federico Ferrazza, su come il territorio da lui amministrato stia rispondendo alle sfide della contemporaneità (ore 12,30), l'assessore allo Sviluppo economico **Michele Mazzarano** che parlerà del successo dell'innovazione in Puglia (ore 17,30) e l'assessore alle Politiche giovanili e Cittadinanza sociale **Raffaele Piemontese** (ore 16,45) che si soffermerà su start up ed estrazione dei talenti.

Sia Mazzarano che Piemontese introdurranno pitch di presentazione di startup e imprese innovative pugliesi che racconteranno le proprie esperienze guidate da una parola chiave, quella che ha rappresentato appunto la chiave di volta del loro successo.

Accanto, nell'Agorà dell'Innovazione, altre nove imprese (start up e innovative) della Puglia, appositamente selezionate, esporranno progetti e prototipi originali, spettacolari e capaci di sorprendere e coinvolgere.

La giornata si concluderà con l'esibizione musicale di **Raffaele Casarano & Mirko Signorile 'Medina live' jazz duo,** grazie alla collaborazione di **Teatro Pubblico Pugliese**.

Tutto l'evento sarà in **diretta streaming** sulla pagina Facebook di Wired Italia.

Programma-definitivo-WIRED-DIGITAL-DAY.docx

Mi piace 0 | Condividi | Tweet | G+ | Share | Stampa | Email

Regioni.it
Iscriviti
Puoi ricevere via e-mail nei giorni feriali la **newsletter Regioni.it**, che pubblica documenti e notizie sul sistema delle autonomie e delle regioni.
Per iscriverti **clicca qui**
Aggiornati anche su Facebook cliccando "mi piace" sulla pagina FB di Regioni.it
Oppure segui @regioni_it su Twitter
Seminari Cinsedo
feed RSS
widget
Scarica APP

Ritaglio stampa ad uso esclusivo del destinatario, non riproducibile.

TERRITORIO

Wired Italia arriva a Bari

il 5 dicembre appuntamento con il Wired Digital Day

ALTAMURA - DOMENICA 3 DICEMBRE 2017

La Regione Puglia porta per la prima volta nel Mezzogiorno Wired Italia, brand editoriale internazionale sinonimo di innovazione, tecnologia e ricerca.
Si svolgerà in Puglia il Wired Digital Day, un evento che ha lo scopo di sensibilizzare il tessuto industriale e l'opinione pubblica e celebrare l'innovazione, la tecnologia e l'eccellenza come elementi chiave per la crescita e lo sviluppo economico, culturale, sociale e dell'informazione del nostro Paese. La manifestazione, aperta al pubblico, si terrà a Bari, nel Centro Congressi della Fiera del Levante, ed è organizzata da Wired Italia in collaborazione con Regione Puglia, Puglia Sviluppo Spa, ARTI - Agenzia regionale per la tecnologia e l'innovazione e InnovaPuglia Spa.

Durante la giornata, dalle 9.30 alle 18.30, si avrà la possibilità di conoscere le migliori startup del territorio pugliese e di assistere a speech e interviste ad alcuni protagonisti del mondo dell'innovazione. Dall'economista Anna Giunta, che, prendendo spunto dalla sua recente pubblicazione "Che cosa sa fare l'Italia" evidenzierà quei fattori abilitanti che possono consentire alle imprese di fare il salto dimensionale necessario per diventare meno familiste, più produttive e innovative, al professor Riccardo Zecchina, che affronterà il tema dell'intelligenza artificiale applicato alle imprese. E poi ancora Stefano Iacus, dell'Università degli Studi di Milano, per capire meglio i Big Data, Massimo Canducci per parlare di Innovation Management e Simona Macellari per discutere di Blockchain e Fintech. Si parlerà anche di medicina e salute, con le promesse dell'ibernazione raccontate da Matteo Cerri, mentre Antonio Moschetta e Lorenzo De Michieli descriveranno: il primo lo stretto rapporto tra DNA e alimentazione, il secondo come la robotica permetta, grazie a esoscheletri e arti robotici, di dare autonomia a pazienti paraplegici, velocizzando e rendendo più efficaci le terapie riabilitative. Inoltre, con Gianvito Lanzolla e Roberto Bianco, si discuterà di Industria 4.0, mentre Massimiliano Ventimiglia approfondirà il tema della formazione delle competenze degli imprenditori del futuro. Infine, si parlerà anche dell'impatto dell'innovazione tecnologica sullo sviluppo dell'industria turistica, grazie agli interventi di Martha Friel e di Armando Peres, presidente del Comitato Turismo dell'OCSE. Presente anche il Presidente della Regione Puglia, Michele Emiliano, intervistato dal direttore di Wired, Federico Ferrazza, su come il territorio da lui amministrato stia rispondendo alle sfide della contemporaneità.

"La Regione Puglia – sottolinea il presidente Michele Emiliano – ha messo in moto la macchina dell'innovazione. Non l'ha fatto a parole, ma spingendo le imprese ad innovare per accedere agli strumenti di incentivazione regionale. E le imprese l'hanno fatto. Hanno lavorato con le università e i centri di ricerca, hanno collaborato con altre aziende e con i distretti. Hanno ridisegnato la geografia economica della Puglia. Molte di esse sono sopravvissute alla crisi a colpi di valore aggiunto. Sono arrivate sui mercati esteri e stanno agganciando la ripresa. Questo è il potere dell'innovazione. Con l'evento di Wired, una prima volta in Puglia e al Sud, accendiamo i riflettori su un mondo che non tutti conoscono, perché i cittadini di tutte le età, soprattutto i più giovani, possano vivere una vera e propria immersione nel futuro".

PIÙ LETTI QUESTA SETTIMANA

7
MARTEDÌ 28 NOVEMBRE
Furti nella notte: emergono altri dettagli

22
GIOVEDÌ 30 NOVEMBRE
Ennesima rapina ad Altamura

7
MERCOLEDÌ 29 NOVEMBRE
Criminalità: i cittadini hanno paura

1
GIOVEDÌ 30 NOVEMBRE
Emergenza criminalità: chiesto l'intervento del Prefetto

8
LUNEDÌ 27 NOVEMBRE
Il segretario generale si dimette. Mistero sulle motivazioni

VENERDÌ 1 DICEMBRE
Saracinesche abbassate per chiedere sicurezza e il vice sindaco scrive al Prefetto

Ritaglio stampa ad uso esclusivo del destinatario, non riproducibile.

"La Puglia è strategica nel futuro dell'Italia. Oltre a ospitare uno dei tre politecnici, le esperienze imprenditoriali nell'aerospazio, della green economy, della meccanica, della meccatronica e in altri settori altamente tecnologici, fanno della Regione uno dei luoghi più innovativi del Paese. Per questo è il luogo ideale per portare per la prima volta un evento di Wired al sud", commenta Federico Ferrazza, direttore di Wired Italia.

"Nel corso di questo evento – aggiunge l'assessore allo Sviluppo economico Michele Mazzarano – mostreremo con esempi concreti dove è arrivata l'innovazione made in Puglia e da dove riparte. Perché nell'innovazione ogni traguardo è un nuovo punto di partenza. Oggi innovazione significa per noi investimenti per ricerca e sviluppo per oltre 550 milioni di euro da parte delle imprese del territorio grazie agli incentivi regionali. Gli investimenti di oggi e quelli degli ultimi dieci anni hanno contribuito a far levitare l'incidenza dei settori altamente innovativi sul valore delle nostre esportazioni dal 22% del 2006 al 59% di dieci anni dopo. Se è vero che abbiamo fatto un bel pezzo di strada, l'innovazione e le nuove tecnologie ce ne spalancano ancora moltissime. Su questo le nostre politiche continueranno ad incidere".

Nella sessione pomeridiana saranno presentate 14 start up e imprese innovative pugliesi che racconteranno le proprie esperienze guidate da una parola chiave, quella che ha rappresentato appunto la chiave di volta del loro successo.
Accanto, nell'Agorà dell'Innovazione, altre nove imprese (start up e innovative) della Puglia, appositamente selezionate, esporranno progetti e prototipi originali, spettacolari e capaci di sorprendere e coinvolgere.
All'evento interverranno anche gli assessori regionali allo Sviluppo economico Michele Mazzarano, all'Industria turistica e culturale Loredana Capone e alle Politiche giovanili e Cittadinanza sociale Raffaele Piemontese.

Tutto l'evento sarà in diretta streaming sulla pagina Facebook di Wired Italia.

Intervengono le start up e imprese innovative:
Archiproducts (Ba); Fluctomation (Le); Innovative Solutions (Ba); Item Oxygen-La Stazione dell'innovazione (Ba); La Scuola Open Source (Ba); Macnil Gruppo Zucchetti (Ba); Mindesk (Ba); New Gluten World (Fg); Coop Rehardwareing (Ba); Roboze (Ba); Tactile Robots (Le); The Piranesi Experience (Ba); The Qube (Le); VinOled (Le)

Espongono le start up e imprese innovative:
Alba Project S.r.l. (Le); Apulia Student Service Soc. Coop. r.l. (Le); Cinemagica s.r.l (Ba); Energy by OSCAR S.r.l. (Ba); FB Innovation srls (Ba); Holsys srl (Ta); Marco Maffei/Mastering.it audio labs (Fg); MTM Project (Ba); Swapmuseum aps (Le).

RICEVI AGGIORNAMENTI E CONTENUTI DA ALTAMURA GRATIS NELLA TUA E-MAIL

Iscriviti alla Newsletter

Indirizzo e-mail Iscriviti

Consulta termini, regolamento e privacy policy

3 DICEMBRE 2017

Resto al Sud" grande opportunità per creare imprese nelle Regioni del Mezzogiorno

Ritaglio stampa ad uso esclusivo del destinatario, non riproducibile.

TERRITORIO

Wired Italia arriva a Bari

Il 5 dicembre appuntamento con il Wired Digital Day

GRAVINA - DOMENICA 3 DICEMBRE 2017
COMUNICATO STAMPA

La Regione Puglia porta per la prima volta nel Mezzogiorno Wired Italia, brand editoriale internazionale sinonimo di innovazione, tecnologia e ricerca.
Si svolgerà in Puglia il Wired Digital Day, un evento che ha lo scopo di sensibilizzare il tessuto industriale e l'opinione pubblica e celebrare l'innovazione, la tecnologia e l'eccellenza come elementi chiave per la crescita e lo sviluppo economico, culturale, sociale e dell'informazione del nostro Paese. La manifestazione, aperta al pubblico, si terrà a Bari, nel Centro Congressi della Fiera del Levante, ed è organizzata da Wired Italia in collaborazione con Regione Puglia, Puglia Sviluppo Spa, ARTI - Agenzia regionale per la tecnologia e l'innovazione e InnovaPuglia Spa.

Durante la giornata, dalle 9.30 alle 18.30, si avrà la possibilità di conoscere le migliori startup del territorio pugliese e di assistere a speech e interviste ad alcuni protagonisti del mondo dell'innovazione. Dall'economista Anna Giunta, che, prendendo spunto dalla sua recente pubblicazione "Che cosa sa fare l'Italia" evidenzierà quei fattori abilitanti che possono consentire alle imprese di fare il salto dimensionale necessario per diventare meno familiste, più produttive e innovative, al professor Riccardo Zecchina, che affronterà il tema dell'intelligenza artificiale applicato alle imprese. E poi ancora Stefano Iacus, dell'Università degli Studi di Milano, per capire meglio i Big Data, Massimo Canducci per parlare di Innovation Management e Simona Macellari per discutere di Blockchain e Fintech. Si parlerà anche di medicina e salute, con le promesse dell'ibernazione raccontate da Matteo Cerri, mentre Antonio Moschetta e Lorenzo De Michieli descriveranno: il primo lo stretto rapporto tra DNA e alimentazione, il secondo come la robotica permetta, grazie a esoscheletri e arti robotici, di dare autonomia a pazienti paraplegici, velocizzando e rendendo più efficaci le terapie riabilitative. Inoltre, con Gianvito Lanzolla e Roberto Bianco, si discuterà di Industria 4.0, mentre Massimiliano Ventimiglia approfondirà il tema della formazione delle competenze degli imprenditori del futuro. Infine, si parlerà anche dell'impatto dell'innovazione tecnologica sullo sviluppo dell'industria turistica, grazie agli interventi di Martha Friel e di Armando Peres, presidente del Comitato Turismo dell'OCSE. Presente anche il Presidente della Regione Puglia, Michele Emiliano, intervistato dal direttore di Wired, Federico Ferrazza, su come il territorio da lui amministrato stia rispondendo alle sfide della contemporaneità.

"La Regione Puglia – sottolinea il presidente Michele Emiliano – ha messo in moto la macchina dell'innovazione. Non l'ha fatto a parole, ma spingendo le imprese ad innovare per accedere agli strumenti di incentivazione regionale. E le imprese l'hanno fatto. Hanno lavorato con le università e i centri di ricerca, hanno collaborato con altre aziende e con i distretti. Hanno ridisegnato la geografia economica della Puglia. Molte di esse sono sopravvissute alla crisi a colpi di valore aggiunto. Sono arrivate sui mercati esteri e stanno agganciando la ripresa. Questo è il potere dell'innovazione. Con l'evento di Wired, una prima volta in Puglia e al Sud, accendiamo i riflettori su un mondo che non tutti conoscono, perché i cittadini di tutte le età, soprattutto i più giovani, possano vivere una vera e propria

PIÙ LETTI QUESTA SETTIMANA

1 MERCOLEDÌ 29 NOVEMBRE
Reddito di Inserimento: dal 1° dicembre, si potrà richiedere il beneficio

19 GIOVEDÌ 30 NOVEMBRE
Luminarie natalizie: approvato in Giunta l'atto di indirizzo

6 MARTEDÌ 28 NOVEMBRE
Al via i lavori per l'immobile crollato in via Giudice Montea

MERCOLEDÌ 29 NOVEMBRE
Nuova ventata artica sulla Puglia

GIOVEDÌ 30 NOVEMBRE
Farmacia comunale: interpellato il sindaco, si attendono risposte

VENERDÌ 1 DICEMBRE
Weekend dall'1 al 3 dicembre: Gravina si fa officina di eventi

Ritaglio stampa ad uso esclusivo del destinatario, non riproducibile.

immersione nel futuro".

"La Puglia è strategica nel futuro dell'Italia. Oltre a ospitare uno dei tre politecnici, le esperienze imprenditoriali nell'aerospazio, della green economy, della meccanica, della meccatronica e in altri settori altamente tecnologici, fanno della Regione uno dei luoghi più innovativi del Paese. Per questo è il luogo ideale per portare per la prima volta un evento di Wired al sud", commenta Federico Ferrazza, direttore di Wired Italia.

"Nel corso di questo evento – aggiunge l'assessore allo Sviluppo economico Michele Mazzarano – mostreremo con esempi concreti dove è arrivata l'innovazione made in Puglia e da dove riparte. Perché nell'innovazione ogni traguardo è un nuovo punto di partenza. Oggi innovazione significa per noi investimenti per ricerca e sviluppo per oltre 550 milioni di euro da parte delle imprese del territorio grazie agli incentivi regionali. Gli investimenti di oggi e quelli degli ultimi dieci anni hanno contribuito a far levitare l'incidenza dei settori altamente innovativi sul valore delle nostre esportazioni dal 22% del 2006 al 59% di dieci anni dopo. Se è vero che abbiamo fatto un bel pezzo di strada, l'innovazione e le nuove tecnologie ce ne spalancano ancora moltissime. Su questo le nostre politiche continueranno ad incidere".

Nella sessione pomeridiana saranno presentate 14 start up e imprese innovative pugliesi che racconteranno le proprie esperienze guidate da una parola chiave, quella che ha rappresentato appunto la chiave di volta del loro successo.
Accanto, nell'Agorà dell'Innovazione, altre nove imprese (start up e innovative) della Puglia, appositamente selezionate, esporranno progetti e prototipi originali, spettacolari e capaci di sorprendere e coinvolgere.
All'evento interverranno anche gli assessori regionali allo Sviluppo economico Michele Mazzarano, all'Industria turistica e culturale Loredana Capone e alle Politiche giovanili e Cittadinanza sociale Raffaele Piemontese.

Tutto l'evento sarà in diretta streaming sulla pagina Facebook di Wired Italia.

Intervengono le start up e imprese innovative:
Archiproducts (Ba); Fluctomation (Le); Innovative Solutions (Ba); Item Oxygen-La Stazione dell'innovazione (Ba); La Scuola Open Source (Ba); Macnil Gruppo Zucchetti (Ba); Mindesk (Ba); New Gluten World (Fg); Coop Rehardwareing (Ba); Roboze (Ba); Tactile Robots (Le); The Piranesi Experience (Ba); The Qube (Le); VinOled (Le)

Espongono le start up e imprese innovative:
Alba Project S.r.l. (Le); Apulia Student Service Soc. Coop. r.l. (Le); Cinemagica s.r.l (Ba); Energy by OSCAR S.r.l. (Ba); FB Innovation srls (Ba); Holsys srl (Ta); Marco Maffei/Mastering.it audio labs (Fg); MTM Project (Ba); Swapmuseum aps (Le).

RICEVI AGGIORNAMENTI E CONTENUTI DA GRAVINA GRATIS NELLA TUA E-MAIL

Iscriviti alla Newsletter

Indirizzo e-mail Iscriviti

Consulta termini, regolamento e privacy policy

3 DICEMBRE 2017
Michele Stasi resta alla guida dell'ufficio tecnico

2 DICEMBRE 2017
Seminario "Educazione e sicurezza stradale": gli studenti gravinesi a lezione di "vita"

Ritaglio stampa ad uso esclusivo del destinatario, non riproducibile.

Quotidiano Puglia
Direttore: Claudio Scamardella

Nuovo Quotidiano di Puglia

06-DIC-2017
da pag. 9
www.datastampa.it

Innovazione, a Bari il Wired Digital Day

● Si è svolta a Bari la prima edizione edizione pugliese e del Mezzogiorno del Wired Digital Day. «In Puglia il cammino dell'innovazione non è semplicemente un punto di un programma elettorale - ha detto il presidente Michele Emiliano -. È un'idea stessa che questa regione da tanti anni persegue. L'innovazione può determinare il destino di un territorio e trasformare le sue debolezze in punti di forza. Noi continuiamo a ragionare così».

Arrestato il direttore di Arca

In vendita 5mila ettari di terreni agevolazioni per gli under 40

A cura del Servizio Informazione e Stampa del Consiglio regionale – A diffusione interna, vietata la riproduzione.

Quotidiano
Direttore: Antonio Blasotta

Mattino Puglia e Basilicata

06-DIC-2017
da pag. 5
www.datastampa.it

Economia. In Puglia riparte Cofidi: fondi per 20 milioni

In 7 anni sono serviti a sostenere nelle difficoltà oltre 7 mila aziende. Sono i programmi di finanziamento Cofidi, che ora ripartono con la dotazione da parte della Regione di 20 milioni di euro.

A PAGINA 5

EVENTI LA REGIONE ACCOGLIE LA SFIDA DELLE NUOVE TECNOLOGIE DIGITALI PER LE IMPRESE

La Puglia dell'innovazione è Wired

Emiliano, Mazzarano, Piemontese e Capone sottolineano gli incentivi messi in campo

Un gremito Centro Congressi della Fiera del Levante di Bari ha ospitato ieri la prima edizione pugliese e del Mezzogiorno del Wired Digital Day. Dall'economia che fa leva sui talenti italiani per diventare più produttiva e innovativa, all'impresa di fronte al cambiamento epocale dell'intelligenza artificiale; dai Big Data con il loro contributo allo sviluppo del territorio, alle sfide del digitale anche per le micro e piccole imprese, fino alla rivoluzione della finanza con le monete digitali. Sullo sfondo protagonista assoluta quella quarta rivoluzione industriale che ha visto la luce all'inizio del 2017 nel Piano nazionale e da pochi mesi è entrata nella sua seconda fase con "Impresa 4.0", una corsa verso una rivoluzione rispetto alla quale le competenze digitali delle imprese risultano tuttavia ancora inadeguate. E mentre l'innovazione può contribuire ad innalzare la qualità anche del prodotto turistico, si fanno largo le prossime destinazioni della medicina e della genetica. L'ibernazione nelle parole del primo scienziato che ha ibernato un mammifero nel 2013, apre le porte sulle grandi applicazioni in campo terapeutico, ad esempio per i pazienti colpiti da ictus, ma anche nelle esplorazioni spaziali. E se il cibo ha il potere di cambiare il nostro dna, la robotica permette grazie ad esoscheletri ed arti robotici di rendere autonomi pazienti paraplegici velocizzando e rendendo più efficaci le terapie riabilitative. Si schiude così una finestra sul futuro che entra prepotentemente in sala come fosse una diretta, mentre all'esterno un'esposizione di prototipi innovativi fa toccare con mano le innovazioni di un futuro tutt'altro che lontano.

È stata la Regione Puglia a voler portare a Bari per la prima volta nel Mezzogiorno e in Puglia, un evento di questa portata, organizzato da Wired Italia, brand editoriale internazionale sinonimo di innovazione, tecnologia e ricerca in collaborazione con Regione Puglia, Puglia Sviluppo Spa, ARTI - Agenzia regionale per la tecnologia e l'innovazione e InnovaPuglia Spa. L'ha rimarcato lo stesso presidente **Michele Emiliano**, intervistato dal direttore di Wired, Federico Ferrazza. "Se l'Innovazione resta un concetto solo sulla carta- ha detto- sarà difficile che riesca a cambiare il destino delle persone. Se invece diventa un modo di essere, di pensare e di sparigliare il pensiero omologato, può determinare il destino di un territorio, di una città, di un'azienda, di un gruppo di persone, di un gruppo di ricerca. Può essere il mezzo attraverso il quale si creano legami, si scambiano idee, si rafforza un'autostima che è fondata sulla capacità, tutte le volte, di reagire alle minacce trasformandole in opportunità, di trasformare punti di debolezza in punti di forza". "Insomma, in Puglia il cammino dell'innovazione non é semplicemente un punto di un programma elettorale. È un'idea stessa che

A cura del Servizio Informazione e Stampa del Consiglio regionale – A diffusione interna, vietata la riproduzione.

data stampa
dal 1980 monitoraggio media

Quotidiano
Direttore: Antonio Blasotta

Mattino Puglia e Basilicata

06-DIC-2017
da pag. 5
www.datastampa.it

questa regione da tanti anni persegue. Noi continuiamo a ragionare così. Sappiamo che i nostri limiti possono essere superati solo grazie ad un pensiero collettivo basato sulla partecipazione e su visioni ampie che uniscono la società, anziché segmentarla e dividerla".

Il tema di Industria e Impresa 4.0 è tornato nell'intervista all'assessore allo Sviluppo economico **Michele Mazzarano**. "Su questo tema già molto è stato fatto con incentivi come i Contratti di Programma e i Pia, gli aiuti per le imprese innovative e tanti altri interventi fino all'ultimo arrivato, TecnoNidi, per le start up tecnologiche. Al momento sono allo studio nuovi strumenti per l'aggiornamento digitale delle Pmi che favoriscano l'innovazione di processo e di prodotto, anche attraverso l'acquisto di nuova strumentazione. Con il nuovo ciclo di programmazione gli investimenti esteri superano già i 457 milioni di euro. Ciò vuol dire che il 55% degli investimenti generati dall'incentivo dei Contratti di programma regionali, che si rivolge alle grandi imprese, proviene da gruppi esteri. Nel vecchio ciclo di programmazione questa percentuale non superava il 45%. È avvenuto perché investire in Puglia conviene per via dei nostri incentivi che abbattono i costi degli investimenti, ma gli direi anche che venendo qui trova una forza lavoro competente e affidabile con una formazione eccellente, trova un ecosistema dell'innovazione fatto di università, centri di ricerca, distretti produttivi e tecnologici, che alimenta 386 start up e che la Puglia è la prima regione nel Mezzogiorno per spin off".

L'assessore alle Politiche giovanili e Cittadinanza sociale della Regione Puglia **Raffaele Piemontese** ha introdotto invece le start up e imprese innovative che si sono avvalse di strumenti di incentivazione regionale legati alle politiche giovanili, incluso l'ultimo bando Pin" . "Abbiamo creato e organizzato – ha detto Piemontese - opportunità di accesso a strumenti e risorse per accrescere il cosiddetto bilancio delle competenze, il bagaglio che definisce le potenzialità di realizzazione di un progetto di vita, di un'ambizione professionale, di un'idea di impresa. Siamo la Regione che investe 20 milioni di euro per imparare a far camminare un'idea innovativa nell'economia reale; 190 milioni sulla Crescita Digitale, la quota di FESR 2014-2020 più alta tra le regioni italiane. Per parafrasare lo slogan di "PIN", crediamo che questa sia la combinazione indovinata per sbloccare il futuro di una generazione".

Anche l'assessore all'Industria turistica e culturale **Loredana Capone**, ha voluto sottolineare che "la Puglia turistica investe nell'innovazione e nelle tecnologie da anni, grazie anche al supporto dell'assessorato allo Sviluppo economico. La digitalizzazione riveste un ruolo importante per l'evoluzione della strategia turistica, così come ci dimostrano i trend della domanda e dell'offerta ogni giorno. Per questo vogliamo investire nelle competenze digitali dei singoli operatori e dei singoli Comuni, dando loro gli strumenti per accrescere il loro potenziale».

A cura del Servizio Informazione e Stampa del Consiglio regionale – A diffusione interna, vietata la riproduzione.

data stampa
dal 1980 monitoraggio media

Quotidiano Foggia
Direttore: Piero Paciello

l'Attacco

06-DIC-2017
da pag. 15
www.datastampa.it

Industria 4.0

L'evento

Per la prima volta nel Sud la manifestazione dedicata alla quarta rivoluzione industriale. Molti gli ospiti e startup alla Fiera del Levante

Wired Digital Day, la Puglia a scuola di futuro e nuove competenze

Piemontese: "Siamo la Regione che investe 190 milioni sulla Crescita Digitale, la quota di FESR 2014-2020 più alta tra le regioni italiane"

VALENTINA SCIRPOLI

Il Wired Digital Day, una vera e propria diretta dal futuro che la Regione Puglia ha portato per la prima volta nel Mezzogiorno.
Protagonista assoluta quella quarta rivoluzione industriale che ha visto la luce all'inizio del 2017 nel Piano nazionale e da pochi mesi è entrata nella sua seconda fase con "Impresa 4.0", una corsa verso una rivoluzione rispetto alla quale le competenze digitali delle imprese risultano tuttavia ancora inadeguate.
La manifestazione si è svolta ieri nel Centro Congressi della Fiera del Levante, organizzata da Wired Italia, brand editoriale internazionale sinonimo di innovazione, tecnologia e ricerca in collaborazione con Regione Puglia, Puglia Sviluppo Spa, ARTI - Agenzia regionale per la tecnologia e l'innovazione e InnovaPuglia Spa.
Ad introdurre i lavori della giornata è stato il direttore di Wired Italia, **Federico Ferrazza**, che ha spiegato: "L'obiettivo di oggi è quello di raccontare come sia cambiata la Puglia, come sia possibile in questa regione fare innovazione e di come sarà il futuro, perché, come amiamo dire, il futuro siamo noi".
"In Puglia l'innovazione è divenuta una vera e propria filosofia", ha dichiarato il presidente della Regione Puglia, **Michele Emiliano**. "Vogliamo lanciare l'idea che, chiunque abbia una nuova idea e voglia realizzarla, in Puglia sarà sostenuto, ovviamente nei limiti del possibile".
Di Industria e Impresa 4.0 ha parlato l'assessore allo Sviluppo economico **Michele Mazzarano**: "Su questo tema già molto è stato fatto con incentivi come i Contratti di Programma e i Pia, gli aiuti per le imprese innovative e tanti altri interventi fino all'ultimo arrivato, TecnoNidi, per le start up tecnologiche. I nuovi incentivi saranno a sportello per consentire alle imprese di innovare quando sono pronte, perché innovazione è anche velocità di intervento" e prosegue "investire in Puglia conviene. Venendo qui si trova una forza lavoro competente e affidabile con una formazione eccellente, un ecosistema dell'innovazione fatto di università, centri di ricerca, distretti produttivi e tecnologici, che alimenta 386 start-up e che rendono la Puglia la prima regione nel Mezzogiorno per spin off".
Mentre sul tema dei consistenti investimenti regionali sull'innovazione è intervenuto l'assessore regionale alle Politiche giovanili e Cittadinanza sociale, **Raffaele Piemontese**. "Siamo la Regione che investe 20 milioni di euro per imparare a far camminare un'idea innovativa nell'economia reale; 190 milioni sulla Crescita Digitale, la quota di FESR 2014-2020 più alta tra le regioni italiane. Per parafrasare lo slogan di "PIN", crediamo che questa sia la combinazione indovinata per sbloccare il futuro di una generazione", le parole di Piemontese.
Uno dei settori più sviluppati in Puglia è il turismo ed anche in tal senso ci si sta muovendo molto, come ha spiegato l'assessore all'Industria turistica e culturale **Loredana Capone**: "La digitalizzazione riveste un ruolo importante per l'evoluzione della strategia turistica. Con il Piano Strategico del Turismo Puglia365 sull'Innovazione ci stiamo occupando di digitalizzazione del comparto turistico, di profilazione dei turisti che ci visitano e di studi e ricerche che monitorano le tendenze e i nuovi trend. La Puglia ha digitalizzato circa 6.000 strutture ricettive ed oltre 1.500 organizzatori di eventi hanno caricato 2.200 eventi solo nel 2017".
Durante la giornata, oltre a conoscere le migliori startup del territorio pugliese, c'è stata la possibilità di assistere anche a speech ed interviste ad alcuni protagonisti eccellenti del mondo dell'innovazione affrontandone i vari aspetti.
Dall'economia che fa leva sui talenti italiani per diventare più produttiva e innovativa, all'impresa di fronte al cambiamento epocale dell'intelligenza artificiale. Dai Big Data con il loro contributo allo sviluppo del territorio, alle sfide del digitale anche per le micro e piccole imprese, fino alla rivoluzione della finanza con le monete digitali.

A cura del Servizio Informazione e Stampa del Consiglio regionale – A diffusione interna, vietata la riproduzione.

data stampa
dal 1980 monitoraggio media

Quotidiano Foggia
Direttore: Piero Paciello

l'Attacco

06-DIC-2017
da pag. 15
www.datastampa.it

"Far nascere nuovi imprenditori, convincere quelli che ci sono a far crescere le loro imprese, separandole dai destini della famiglia, premiare il coraggio e l'inventiva, disincentivare le rendite di posizione devono essere gli impegni prioritari della politica economica oggi in Italia", ha affermato ad inizio lavori l'economista **Anna Giunta**.

Ma in un Paese a carattere prevalentemente tradizionale, con aziende e realtà con la propria storia ed i propri processi produttivi consolidati, è possibile innovare?

"Il tessuto imprenditoriale italiano, per il 95% composto da micro e piccole imprese, deve necessariamente affacciarsi al digitale, preservando quello che è il patrimonio informativo dell'azienda, ma allo stesso tempo riuscendo ad integrare le innovazioni, sia a livello di infrastruttura che di cultura", è stata la risposta in merito al sistema di Innovation Management di **Massimo Canducci**, docente presso le Università di Torino e Pavia.

La sconvolgente promessa dell'ibernazione è stata invece raccontata da **Matteo Cerri** dell'Università di Bologna. Nel 2013 è stato il primo a ibernare il primo mammifero in un laboratorio, un ratto."Indurre artificialmente l'ibernazione anche in animali che non lo fanno naturalmente è un passo ulteriore che potrebbe avere grandi e positive applicazioni in campo terapeutico e non solo", ha spiegato Cerri.

A sinistra, la folta platea di ieri a Bari

Ferrazza

"L'obiettivo è raccontare come sia cambiata la Puglia, come sia possibile in questa regione fare innovazione e di come sarà il futuro"

Canducci

"Il tessuto imprenditoriale italiano, per il 95% composto da micro e piccole imprese deve necessariamente affacciarsi al digitale"

Cerri

"Indurre artificialmente l'ibernazione è un passo ulteriore che potrebbe avere grandi e positive applicazioni in campo terapeutico e non solo"

Quotidiano Foggia
Direttore: Piero Paciello

l'Attacco

06-DIC-2017
da pag. 15
www.datastampa.it

FOCUS

"L'innovazione è la nostra strada"

Michele Emiliano, il presidente della Regione Puglia, ente che ha fortemente voluto il Wired Day a Bari, ha spiegato quanto sia importante credere nell'innovazione spiegando come sia diventata una vera e propria filosofia di vita.

"In Puglia il cammino dell'innovazione non é semplicemente un punto di un programma elettorale. È un'idea stessa che questa regione da tanti anni persegue", ha affermato il governatore. "Se l'innovazione resta un concetto solo sulla carta sarà difficile che riesca a cambiare il destino delle persone. Se invece diventa un modo di essere, di pensare e di sparigliare il pensiero omologato, può determinare il destino di un territorio, di una città, di un'azienda, di un gruppo di persone, di un gruppo di ricerca", ha aggiunto Emiliano.

"Se chi ciancia di innovazione tecnologica poi non la fa, distrugge la coesione sociale con la contraddizione tra ciò che dice e ciò che fa. In Puglia, quando si dice una cosa, poi la si fa".

Industria 4.0
L'evento
Wired Digital Day, la Puglia a scuola di futuro e nuove competenze

WIRED DIGITAL DAY: A Bari in diretta dal futuro

Emiliano: "L'innovazione può determinare il destino di un territorio e trasformare le sue debolezze in punti di forza"

In una sala gremita va in scena in queste ore dal Centro Congressi della Fiera del Levante di Bari la prima edizione pugliese e del Mezzogiorno del Wired Digital Day. Dall'economia che fa leva sui talenti italiani per diventare più produttiva e innovativa, all'impresa di fronte al cambiamento epocale dell'intelligenza artificiale; dai Big Data con il loro contributo allo sviluppo del territorio, alle sfide del digitale anche per le micro e piccole imprese, fino alla rivoluzione della finanza con le monete digitali. Sullo sfondo protagonista assoluta quella quarta rivoluzione industriale che ha visto la luce all'inizio del 2017 nel Piano nazionale e da pochi mesi è entrata nella sua seconda fase con "Impresa 4.0", una corsa verso una rivoluzione rispetto alla quale le competenze digitali delle imprese risultano tuttavia ancora inadeguate. E mentre l'innovazione può contribuire ad innalzare la qualità anche del prodotto turistico, si fanno largo le prossime destinazioni della medicina e della genetica. L'ibernazione nelle parole del primo scienziato che ha ibernato un mammifero nel 2013, apre le porte sulle grandi applicazioni in campo terapeutico, ad esempio per i pazienti colpiti da ictus, ma anche nelle esplorazioni spaziali. E se il cibo ha il potere di cambiare il nostro dna, la robotica permette grazie ad esoscheletri ed arti robotici di rendere autonomi pazienti paraplegici velocizzando e rendendo più efficaci le terapie riabilitative.

Si schiude così una finestra sul futuro che entra prepotentemente in sala come fosse una diretta, mentre all'esterno un'esposizione di prototipi innovativi fa toccare con mano le innovazioni di un futuro tutt'altro che lontano.

È stata la Regione Puglia a voler portare a Bari per la prima volta nel Mezzogiorno e in Puglia, un evento di questa portata, organizzato da Wired Italia, brand editoriale internazionale sinonimo di innovazione, tecnologia e ricerca in collaborazione con Regione Puglia, Puglia Sviluppo Spa, ARTI - Agenzia regionale per la tecnologia e l'innovazione e InnovaPuglia Spa.

L'ha rimarcato lo stesso presidente Michele Emiliano, intervistato dal direttore di Wired, Federico Ferrazza.

"Se l'innovazione resta un concetto solo sulla carta- ha detto- sarà difficile che riesca a cambiare il destino delle persone. Se invece diventa un modo di essere, di pensare e di sparigliare il pensiero omologato, può determinare il destino di un territorio, di una città, di un'azienda, di un gruppo di persone, di un gruppo di ricerca. Può essere il mezzo attraverso il quale si creano legami, si scambiano idee, si rafforza un'autostima che è fondata sulla capacità, tutte le volte, di reagire alle minacce trasformandole in opportunità, di trasformare punti di debolezza in punti di forza".

"Insomma, in Puglia il cammino dell'innovazione non é semplicemente un punto di un programma elettorale. È un'idea stessa che questa regione da tanti anni persegue. Noi continuiamo a ragionare così. Sappiamo che i nostri limiti possono essere superati solo grazie ad un pensiero collettivo basato sulla partecipazione e su visioni ampie che uniscono la società, anziché segmentarla e dividerla".

Il tema di Industria e Impresa 4.0 è tornato nell'intervista all'assessore allo Sviluppo economico Michele Mazzarano. "Su questo tema già molto è stato fatto con incentivi come i Contratti di Programma e i Pia, gli aiuti per le imprese innovative e tanti altri interventi fino all'ultimo arrivato, TecnoNidi, per le start up tecnologiche. Al momento sono allo studio nuovi strumenti per l'aggiornamento digitale delle Pmi che favoriscano l'innovazione di processo e di prodotto, anche attraverso l'acquisto di nuova strumentazione. I nuovi incentivi saranno a sportello per consentire alle imprese di innovare quando sono pronte, perché innovazione è anche velocità di intervento. Avere strumenti a sportello favorisce questi processi".

Alla domanda "Se dovesse fare un appello a chi vuole aprire o sviluppare un'azienda innovativa in Italia ma non sa ancora dove, cosa gli direbbe per convincerlo a venire in Puglia?", Mazzarano ha risposto: "Gli direi che con il nuovo ciclo di programmazione gli investimenti esteri superano già i 457 milioni di euro. Ciò vuol dire che il 55% degli investimenti generati dall'incentivo dei Contratti di programma regionali, che si rivolge alle grandi imprese, proviene da gruppi esteri. Nel vecchio ciclo di programmazione questa percentuale non superava il 45%. È avvenuto perché investire in Puglia conviene per via dei nostri incentivi che abbattono i costi degli investimenti, ma gli direi anche che venendo qui trova una forza lavoro competente e affidabile con una formazione eccellente, trova un ecosistema dell'innovazione fatto di università, centri di ricerca, distretti produttivi e tecnologici, che alimenta 386 start up e che la Puglia è la prima regione nel Mezzogiorno per spin off".

Mazzarano ha poi presentato le start up e imprese innovative pugliesi The Qube, Item Oxygen - La Stazione Dell'innovazione, The Piranesi Experience, Roboze, Archiproducts, Macnil Gruppo Zucchetti che hanno spiegato le ragioni del proprio successo avvalendosi di una parola chiave.

L'assessore alle Politiche giovanili e Cittadinanza sociale della Regione Puglia Raffaele Piemontese ha introdotto invece le start up e imprese innovative Innovative Solutions, Tactile Robots, La Scuola Open Source, Coop Rehardwareing,Fluctomation, Mindesk, New Gluten World, Vinoled. Alcune di esse si sono avvalse di strumenti di incentivazione regionale legati alle politiche giovanili, incluso l'ultimo bando Pin"

"Abbiamo creato e organizzato - ha detto Piemontese - opportunità di accesso a strumenti e risorse per accrescere il cosiddetto bilancio delle competenze, il bagaglio che definisce le potenzialità di realizzazione di un progetto di vita, di un'ambizione professionale, di un'idea di impresa. Siamo la Regione che investe 20 milioni di euro per imparare a far camminare un'idea innovativa nell'economia reale; 190 milioni sulla Crescita Digitale, la quota di FESR 2014-2020 più alta tra le regioni italiane. Per parafrasare lo slogan di "PIN", crediamo che questa sia la combinazione indovinata per sbloccare il futuro di una generazione".

Anche l'assessore all'Industria turistica e culturale Loredana Capone, pur non potendo partecipare ai lavori per altri impegni istituzionali ha voluto sottolineare che "la Puglia turistica investe nell'innovazione e nelle tecnologie da anni, grazie anche al supporto dell'assessorato allo Sviluppo economico. La digitalizzazione riveste un ruolo importante per l'evoluzione della strategia turistica, così come ci dimostrano i trend della domanda e dell'offerta ogni giorno. Per questo vogliamo investire nelle competenze digitali dei singoli operatori e dei singoli Comuni, dando loro gli strumenti per accrescere il loro potenziale. Con il Piano Strategico del Turismo Puglia365 sull'Innovazione ci stiamo occupando di Digitalizzazione del comparto turistico (dell'offerta), di Profilazione dei turisti che ci visitano (digitalizzazione della domanda) mediante analisi web e celle telefoniche e di Studi e ricerche che monitorano le tendenze e i nuovi trend. La Puglia nella sua opera di innovazione ha digitalizzato circa 6.000 strutture ricettive, mettendole insieme a più di 1.300 operatori dei Servizi per il turismo; oltre 1.500 organizzatori di eventi hanno caricato 2.200 eventi solo nel 2017".

Sono intervenuti Anna Giunta, Riccardo Zecchina, Stefano Iacus, Massimo Canducci, Simona Macellari, Roberto Bianco, Gianvito Lanzolla, Andrea Lasagna,Massimiliano Ventimiglia, Martha Friel, Armando Peres, Matteo Cerri, Lorenzo De Michieli, Antonio Moschetta. Nell'Agorà dell'Innovazione, nove imprese (start up e innovative) della Puglia, appositamente selezionate hanno esposto progetti e prototipi originali, spettacolari e capaci di sorprendere e coinvolgere.

La giornata si conclude con l'esibizione musicaledi Raffaele Casarano & Mirko Signorile 'Medina live' jazz duo, grazie alla collaborazione di Teatro Pubblico Pugliese.

pugliasviluppo

A Bari in diretta dal futuro: WIRED DIGITAL DAY

Pubblicato Mercoledì, 29 Novembre 2017 15:13 | Visite: 87

Emiliano: "L'innovazione può determinare il destino di un territorio e trasformare le sue debolezze in punti di forza"

In una sala gremita del Centro Congressi della Fiera del Levante di Bari è andata in scena la prima edizione pugliese e del Mezzogiorno del Wired Digital Day.
Dall'economia che fa leva sui talenti italiani per diventare più produttiva e innovativa, all'impresa di fronte al cambiamento epocale dell'intelligenza artificiale; dai Big Data con il loro contributo allo sviluppo del territorio, alle sfide del digitale anche per le micro e piccole imprese, fino alla rivoluzione della finanza con le monete digitali. Sullo sfondo protagonista assoluta quella quarta rivoluzione industriale che ha visto la luce all'inizio del 2017 nel Piano nazionale e da pochi mesi è entrata nella sua seconda fase con "Impresa 4.0", una corsa verso una rivoluzione rispetto alla quale le competenze digitali delle imprese risultano tuttavia ancora inadeguate. E mentre l'innovazione può contribuire ad innalzare la qualità anche del prodotto turistico, si fanno largo le prossime destinazioni della medicina e della genetica. L'ibernazione nelle parole del primo scienziato che ha ibernato un mammifero nel 2013, apre le porte sulle grandi applicazioni in campo terapeutico, ad esempio per i pazienti colpiti da ictus, ma anche nelle esplorazioni spaziali. E se il cibo ha il potere di cambiare il nostro dna, la robotica permette grazie ad esoscheletri ed arti robotici di rendere autonomi pazienti paraplegici velocizzando e rendendo più efficaci le terapie riabilitative. Si schiude così una finestra sul futuro che entra prepotentemente in sala come fosse una diretta, mentre all'esterno un'esposizione di prototipi innovativi fa toccare con mano le innovazioni di un futuro tutt'altro che lontano.
È stata la Regione Puglia a voler portare a Bari per la prima volta nel Mezzogiorno e in Puglia, un evento di questa portata, organizzato da Wired Italia, brand editoriale internazionale sinonimo di innovazione, tecnologia e ricerca in collaborazione con Regione Puglia, Puglia Sviluppo SpA, ARTI - Agenzia regionale per la tecnologia e l'innovazione e InnovaPuglia SpA.
L'ha rimarcato lo stesso presidente Michele Emiliano, intervistato dal direttore di Wired, Federico Ferrazza.
"Se l'Innovazione resta un concetto solo sulla carta- ha detto- sarà difficile che riesca a cambiare il destino delle persone. Se invece diventa un modo di essere, di pensare e di sparigliare il pensiero omologato, può determinare il destino di un territorio, di una città, di un'azienda, di un gruppo di persone, di un gruppo di ricerca. Può essere il mezzo attraverso il quale si creano legami, si scambiano idee, si rafforza un'autostima che è fondata sulla capacità, tutte le volte, di reagire alle minacce trasformandole in opportunità, di trasformare punti di debolezza in punti di forza".
"Insomma, in Puglia il cammino dell'innovazione non è semplicemente un punto di un programma elettorale. È un'idea stessa che questa regione da tanti anni persegue. Noi continuiamo a ragionare così. Sappiamo che i nostri limiti possono essere superati solo grazie ad un pensiero collettivo basato sulla partecipazione e su visioni ampie che uniscono la società, anziché segmentarla e dividerla".
Il tema di Industria e Impresa 4.0 è tornato nell'intervista all'assessore allo Sviluppo economico **Michele Mazzarano**. "Su questo tema già molto è stato fatto con incentivi come i Contratti di Programma e i Pia, gli aiuti per le imprese innovative e tanti altri interventi fino all'ultimo arrivato, TecnoNidi, per le start up tecnologiche. Al momento sono allo studio nuovi strumenti per l'aggiornamento digitale delle Pmi che favoriscano l'innovazione di processo e di prodotto, anche attraverso l'acquisto di nuova strumentazione. I nuovi incentivi saranno a sportello per consentire alle imprese di innovare quando sono pronte, perché innovazione è anche velocità di intervento. Avere strumenti a sportello favorisce questi processi".
Alla domanda "Se dovesse fare un appello a chi vuole aprire o sviluppare un'azienda innovativa in Italia ma non sa ancora dove, cosa gli direbbe per convincerlo a venire in Puglia?", Mazzarano ha risposto: "Gli direi che con il nuovo ciclo di programmazione gli investimenti esteri superano già i 457 milioni di euro. Ciò vuol dire che il 55% degli investimenti generati dall'incentivo dei Contratti di programma regionali, che si rivolge alle grandi imprese, proviene da gruppi esteri. Nel vecchio ciclo di programmazione questa percentuale non superava il 45%. È avvenuto perché investire in Puglia conviene per via dei nostri incentivi che abbattono i costi degli investimenti, ma gli direi anche che venendo qui trova una forza lavoro competente e affidabile con una formazione eccellente, trova un ecosistema dell'innovazione fatto di università, centri di ricerca, distretti produttivi e tecnologici, che alimenta 386 start up e che la Puglia è la prima regione nel Mezzogiorno per spin off".
Mazzarano ha poi presentato le start up e imprese innovative pugliesi The Qube, Item Oxygen - La Stazione Dell'innovazione, The Piranesi Experience, Roboze, Archiproducts, Macnil Gruppo Zucchetti che hanno spiegato le ragioni del proprio successo avvalendosi di una parola chiave.
L'assessore alle Politiche giovanili e Cittadinanza sociale della Regione Puglia **Raffaele Piemontese** ha introdotto invece le start up e imprese innovative: Innovative Solutions, Tactile Robots, La Scuola Open Source, Coop Rehardwareing, Fluctomation, Mindesk, New Gluten World, Vinoled. Alcune di esse si sono avvalse di strumenti di incentivazione regionale legati alle politiche giovanili, incluso l'ultimo bando Pin.
"Abbiamo creato e organizzato – ha detto Piemontese - opportunità di accesso a strumenti e risorse per accrescere il cosiddetto bilancio delle competenze, il bagaglio che definisce le potenzialità di realizzazione di un progetto di vita, di un'ambizione professionale, di un'idea di impresa. Siamo la Regione che investe 20 milioni di euro per imparare a far camminare un'idea innovativa nell'economia reale; 190 milioni sulla Crescita Digitale, la quota di FESR 2014-2020 più alta tra le regioni italiane. Per parafrasare lo slogan di "PIN", crediamo che questa sia la combinazione indovinata per sbloccare il futuro di una generazione".

Anche l'assessore all'Industria turistica e culturale **Loredana Capone**, pur non potendo partecipare ai lavori per altri impegni istituzionali ha voluto sottolineare che "la Puglia turistica investe nell'innovazione e nelle tecnologie da anni, grazie anche al supporto dell'assessorato allo Sviluppo economico. La digitalizzazione riveste un ruolo importante per l'evoluzione della strategia turistica, così come ci dimostrano i trend della domanda e dell'offerta ogni giorno. Per questo vogliamo investire nelle competenze digitali dei singoli operatori e dei singoli Comuni, dando loro gli strumenti per accrescere il loro potenziale. Con il Piano Strategico del Turismo Puglia365 sull'Innovazione ci stiamo occupando di Digitalizzazione del comparto turistico (dell'offerta), di Profilazione dei turisti che ci visitano (digitalizzazione della domanda) mediante analisi web e celle telefoniche e di Studi e ricerche che monitorano le tendenze e i nuovi trend. La Puglia nella sua opera di innovazione ha digitalizzato circa **6.000** strutture ricettive, mettendole insieme a più di **1.300** operatori dei Servizi per il turismo; oltre **1.500** organizzatori di eventi hanno caricato **2.200** eventi solo nel 2017".
Sono intervenuti **Anna Giunta**, **Riccardo Zecchina**, **Stefano Iacus**, **Massimo Canducci**, **Simona Macellari**, **Roberto Bianco**, **Gianvito Lanzolla**, **Andrea Lasagna**, **Massimiliano Ventimiglia**, **Martha Friel**, **Armando Peres**, **Matteo Cerri**, **Lorenzo De Michieli**, **Antonio Moschetta**.
Nell'Agorà dell'Innovazione, nove imprese (start up e innovative) della Puglia, appositamente selezionate hanno esposto progetti e prototipi originali, spettacolari e capaci di sorprendere e coinvolgere.
La giornata si è conclusa con l'esibizione musicaledi **Raffaele Casarano & Mirko Signorile "Medina live" jazz duo,** grazie alla collaborazione di **Teatro Pubblico Pugliese**.

·a·r·t·i·
Agenzia regionale
per la tecnologia
e l'innovazione

WIRED DIGITAL DAY

Data / Ora
05/12/2017
9:00 - 19:00

Luogo
Centro Congressi Fiera del Levante, Lungomare Starita, 4, Bari, , 70123

Il 5 dicembre si tiene a Bari, presso il Centro Congressi della Fiera del Levante, il **Wired Digital Day**, una giornata dedicata all'innovazione ideata e organizzata da **Wired Italia**, il brand editoriale che tratta di tecnologia e della sua influenza su cultura, economia, politica e vita quotidiana.

L'evento è organizzato in collaborazione con la **Regione Puglia – Dipartimento Sviluppo Economico, Innovazione, Istruzione, Formazione e Lavoro**, e con il supporto di **ARTI, InnovaPuglia** e **Puglia Sviluppo**, e affronta il tema della *"Digital disruption"*, con un focus su come l'innovazione sta trasformando il mondo dell'imprenditoria.

La giornata-evento di Bari si articola in una serie di talk a ciclo continuo, a cui parteciperanno esponenti del mondo dell'innovazione ed esperti nazionali e internazionali che apriranno e approfondiranno il dibattito su temi quali Industria 4,0, intelligenza artificiale, smart robot, blockchain, big data, la ricerca sull'ibernazione, la sicurezza e l'innovazione digitale. Intervengono, tra gli altri: Riccardo **Zecchina**, biologo dell'Università Bocconi di Milano; Stefano **Iacus**, statistico dell'Università di Milano; Matteo **Cerri**, ricercatore in Fisiologia presso il Dipartimento di Scienze Biomediche e Neuromotorie dell'Università di Bologna; Simona **Macellari**, Associate Partner, The Innovation Group.

È prevista, inoltre, una sessione dedicata alle esperienze di successo delle imprese innovative e start-up pugliesi.

Ad arricchire il Wired Digital Day, l'**Agorà dell'Innovazione**, uno spazio organizzato dalla Regione Puglia, dedicato a iniziative di natura divulgativa ed esperienziale, dove le start-up innovative pugliesi selezionate tramite apposita call presenteranno le loro soluzioni tecnologiche per le comunità, digitali, creative e inclusive.

La partecipazione è gratuita ma soggetta ad iscrizione **[qui]**

Il programma aggiornato dell'evento è disponibile **[qui]**

Documenti allegati

- WIRED DIGITAL DAY_SAVE THE DATE

Articoli correlati

- EXHIBIT DELLE IMPRESE INNOVATIVE AL WIRED DIGITAL DAY: AL VIA LA CALL

Wired presenta il Wired Digital Day, il 5 dicembre a Bari

Una giornata per discutere insieme di come la tecnologia sta trasformando diversi settori produttivi. Ingresso gratuito, ma bisogna registrarsi

Come usare strumenti come **big data**, **blockchain** e **intelligenza artificiale** in ambito aziendale? Come la digitalizzazione può trasformare le pmi italiane? Ne parliamo il **5 dicembre a Bari**, dove Wired in collaborazione con Regione Puglia, Puglia Sviluppo SpA, ARTI e InnovaPuglia SpA, organizza il Wired Digital Day (**qui per registrarsi gratuitamente**).

La manifestazione, che si svolgerà alla **Fiera del Levante** dalle 9,30 alle 17,30, ha l'obiettivo di sensibilizzare l'opinione pubblica e celebrare l'innovazione e la tecnologia del nostro paese.

Inviteremo le migliori **startup del territorio** a raccontarsi, ma non solo. Ci saranno relatori da tutta Italia per fare il punto su come la tecnologia sta trasformando diversi settori produttivi, dall'industria alla medicina.

Parleremo di intelligenza artificiale applicata alle imprese con il professor **Riccardo Zecchina**, di big data con **Stefano Iacus** (Università degli Studi di Milano), di blockchain con **Simona Macellari**. Ma anche di ibernazione in campo medico, con **Matteo Cerri**, di di digital leadership e di Industria 4.

0 con molti altri ospiti. Di seguito il programma della giornata: l'ingresso è gratuito, **ma è necessario registrarsi a questo link**.

ore 9,30 – Welcome

ore 10 – 10,30 – **Anna Giunta** – I talenti dell'Italia

ore 10,30 – 11 – **Riccardo Zecchina** – L'impresa dell'Intelligenza artificiale

ore 11 – 11,30 – **Stefano Iacus** – Understanding Big Data: i numeri che producono valore

ore 11,30 – 12 – **Massimo Canducci** – Come digitalizzare il paese: il futuro che ci aspetta

ore 12 – 12,30 – **Simona Macellari** – Blockchain e criptovalute, la rivoluzione della finanza

ore 12,30 – 13 – **Michele Emiliano** – Puglia, tra innovazione e partecipazione, una marcia in più per imprese e cittadini

ore 13 – 14,30 – Pausa pranzo

ore 14,30 – 15,15 – **Andrea Lasagna**, **Gianvito Lanzolla**, **Massimiliano Ventimiglia**, **Roberto Bianco** – Digital Trasformation, dalle competenze all'industria 4.

ore 15,15 – 15,45 – **Loredana Capone**, **Armando Peres**, **Martha Friel** – Turismo 4.0: il turismo di oggi, i viaggiatori di domani

ore 15,45 – 16,15 – **Matteo Cerri** – Prossima destinazione: ibernazione

ore 16,15 – 16,45 – **Antonio Moschetta**, **Lorenzo De Michieli** – Dai geni ai robot: le nuove frontiere della salute

ore 16,45 -17,30 – **Raffaele Piemontese** – Start up Puglia ed estrazione dei talenti.

PITCH DI PRESENTAZIONE STARTUP: INNOVATIVE SOLUTIONS, TACTILE ROBOTS, SCUOLA OPEN SOURCE, RHV- RE/HARDWARE/ING, FLUCTOMATION, MINDESK, NEW GLUTEN WORLD, VINOLED

17,30 – 18,30 – **Michele Mazzarano** – Startup Puglia: il successo dell'innovazione

PITCH DI PRESENTAZIONE STARTUP: THE QUBE, LA STAZIONE DELL'INNOVAZIONE, THE PIRANESI EXPERIENCE, ROBOZE, ARCHIPRODUCTS, MACNIL GRUPPO ZUCCHETTI