Puglia

OSSERVAZIONI SUL FUTURO

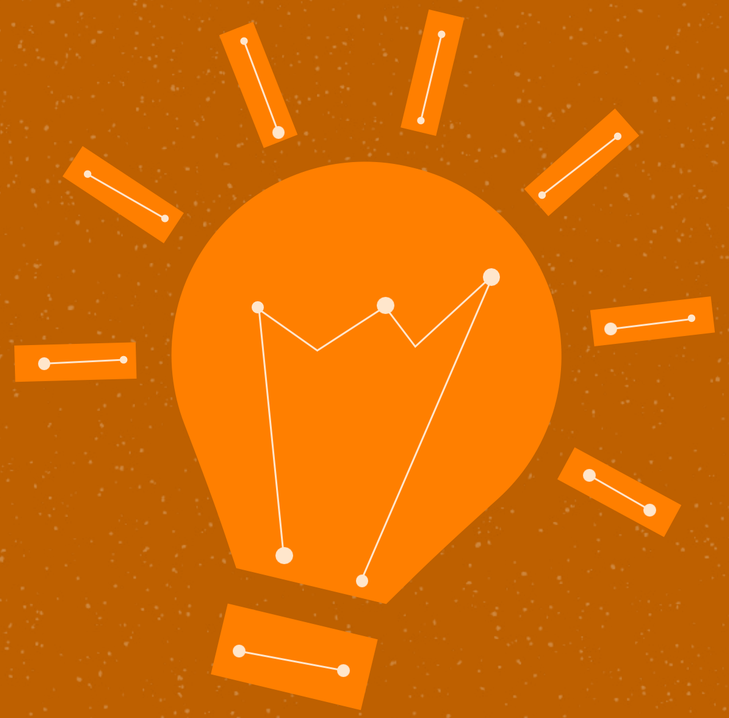

La cybersecurity delle infrastrutture digitali in Puglia

Cosimo Elefante

Fiera del Levante 20.10.2022

NUOVA FIERA DEL LEVANTE
UNIONE EUROPEA
REPUBBLICA ITALIANA
PUGLIA FESR·FSE 2014/2020 Il futuro alla portata di tutti
REGIONE PUGLIA

Osservatorio Regionale “sulle attività non autorizzate nei sistemi informativi”.

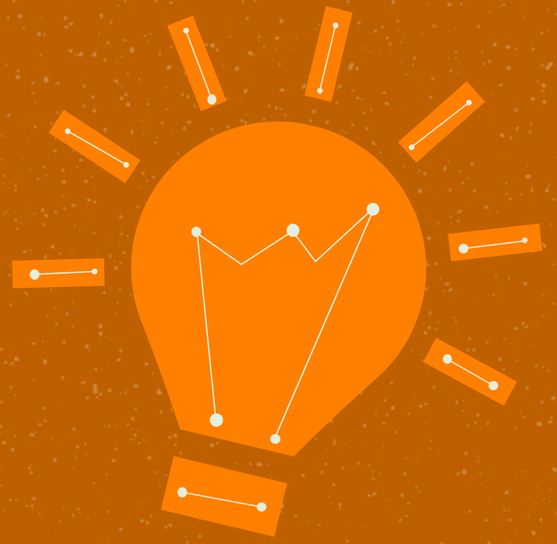

Osservatorio Regionale “sulle attività non autorizzate nei sistemi informativi”.

L'Osservatorio Regionale sulle attività non autorizzate nei sistemi informativi, svolge azioni di sistema volte ad integrare gli approcci di diverse istituzioni ed organizzazioni operanti sul tema della sicurezza, realizza attività di studio e documentazione nonché promuove e guida le attività di divulgazione, ricerca, sviluppo e formazione anche attraverso progetti complessi sulle tematiche connesse con la sicurezza ed in particolare con la sicurezza cibernetica.

Ufficio Transizione Digitale

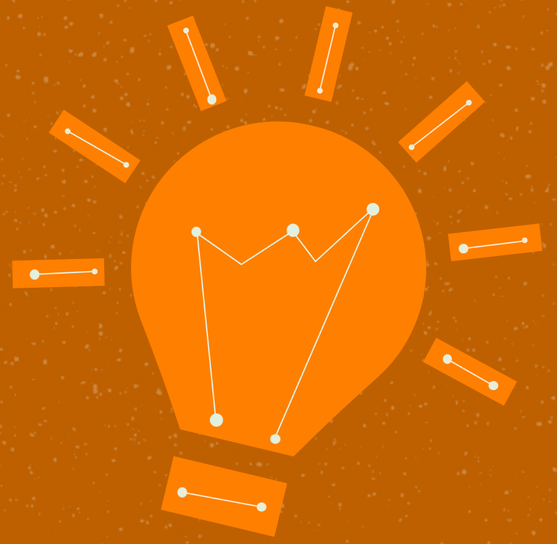

Codice Amministrazione Digitale
Art. 17 Comma 1, lett. C

c) indirizzo, pianificazione, coordinamento e monitoraggio della sicurezza informatica relativamente ai dati, ai sistemi e alle infrastrutture anche in relazione al sistema pubblico di connettività, nel rispetto delle regole tecniche di cui all’articolo 51, comma 1;

Piano Triennale di Riorganizzazione Digitale
Regione Puglia

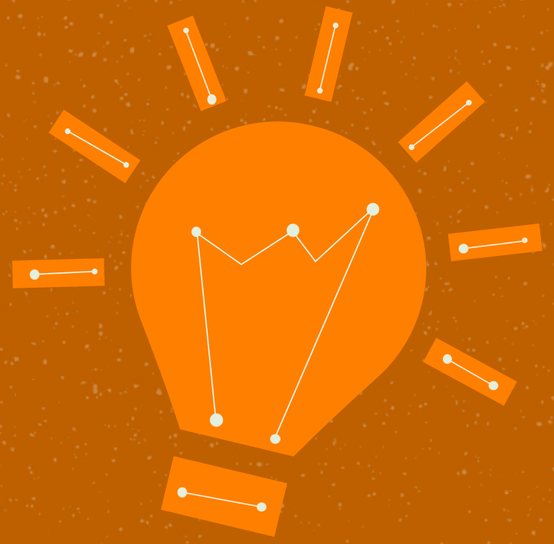

Il Piano Triennale di Riorganizzazione Digitale della Regione Puglia prevede:

- la conformità dei sistemi informativi regionali ai principi di data protection by default e by design;
- la razionalizzazione dei sistemi informativi regionali, evitando il duplicarsi di infrastrutture tecnologiche che svolgono le medesime funzionalità;
- la garanzia della maggiore sicurezza nell'interoperabilità dei sistemi informativi regionali;
- la garanzia della disponibilità dei servizi;
- la conformità, nei procedimenti di acquisizione di beni e servizi ICT, alle "Linee guida sulla
- sicurezza nel procurement ICT".

OR _20 Cyber Security e Networking Infrastructures

- Il potenziamento dell'infrastruttura di Cyber Security per il Data Center Regionale e dei relativi processi di continuous monitoring
- il potenziamento dell'infrastruttura di servizio del CSIRT Puglia
- sicurezza delle reti
- attività di formazione

Avviso Pubblico per la presentazione di proposte per la realizzazione di interventi di potenziamento della resilienza cyber delle Regioni, dei Comuni capoluogo facenti parte di Città metropolitane, delle Province autonome a valere sul PNRR, Missione 1 – Componente 1 – Investimento 1.5 “Cybersecurity”

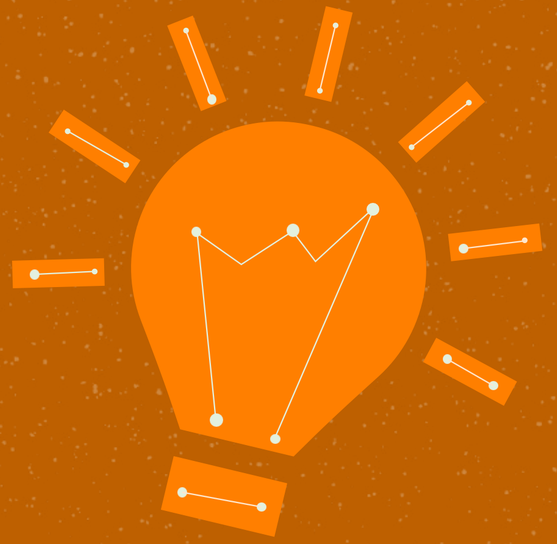

Il primo intervento si concretizza nella valutazione della Cyber Posture della Regione Puglia, delle Aziende Sanitarie, delle Agenzie e delle Società In House regionali e sarà eseguita prendendo come riferimento il Framework nazionale di Cyber Security e Data Protection basato sul NIST.

Il secondo intervento ha lo scopo di incrementare la consapevolezza dei dipendenti interni al perimetro di progetto (circa 38000 utenti) sul rischio digitale (Security Awareness) e di misurare il livello di consapevolezza raggiunto.

Il terzo intervento ha come finalità quella di ampliare le capacità del sistema di DNS Security allo scopo di estendere la platea dei soggetti che si avvarranno di questa soluzione, coinvolgendo il personale della Regione Puglia, gli operatori sanitari delle Aziende Sanitarie Locali (ASL), le Agenzie regionali e le 2 società in house pugliesi (per un totale di circa 38.000 utenti) .

Cosimo Elefante – rtd@regione.puglia.it
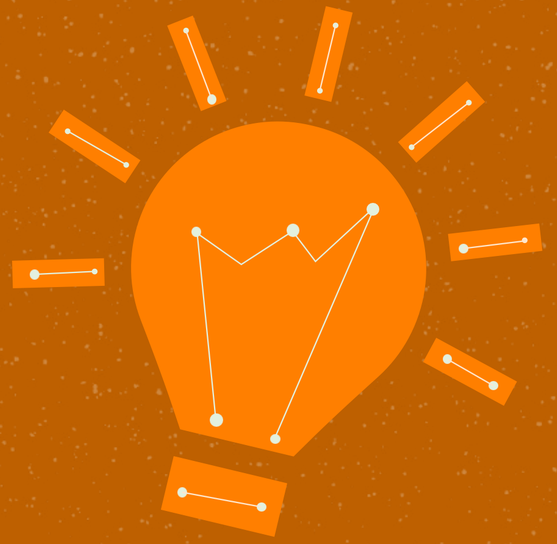
Responsabile Transizione Digitale - Regione Puglia